وزیر امور اقتصادی و دارایی:

اصلاحات اقتصادی یک ضرورت است

وزیر امور اقتصادی و دارایی تأکید کرد: اصلاح نظام بانکی به‌ویژه در مورد بانک‌های دولتی، موضوعی چندبعدی است و دستگاه‌های مختلفی از جمله دولت، سازمان برنامه و بودجه، وزارت امور اقتصادی و دارایی و بانک مرکزی در آن نقش دارند.

سیدعلی مدنی‌زاده، وزیر امور اقتصادی و دارایی با اشاره به آثار اصلاحات ارزی گفت: یکی از محصولات جدی این اصلاحات، از بین بردن بسیاری از رانت‌ها و فسادهایی بود که در نتیجه تخصیص منابع و ارز با نرخ‌های غیرواقعی شکل گرفته بود.

وی افزود: وقتی کالایی که قیمت واقعی آن ۱۰۰ واحد است با قیمت ۳۰ واحد عرضه می‌شود، در واقع ۷۰ واحد رانت توزیع می‌کنیم. این رانت طبیعتاً نصیب گروه خاصی می‌شود و در مقابل، عموم مردم از منافع آن محروم می‌مانند. اصلاحات ارزی با هدف حذف این رانت و بازگرداندن منابع حاصل از آن به عموم مردم انجام شد. مدنی‌زاده با تأکید بر اینکه دولت نباید منابع عمومی را در اختیار گروهی خاص قرار دهد، اظهار کرد: همواره تأکید رئیس‌جمهور این بوده است که نباید رانت را به عده‌ای خاص اختصاص دهیم و در مقابل، همه مردم را از منافع منابع کشور محروم کنیم. رویکرد ما این است که رانت و فساد را حذف کنیم، عدالت را افزایش دهیم و منابع را به شکلی عادلانه‌تر در اختیار مردم قرار دهیم.

وزیر اقتصاد با اشاره به تأکیدات مستمر رئیس‌جمهور بر معیشت مردم گفت: تقریباً در هیچ جلسه‌ای نیست که رئیس‌جمهور بر ضرورت توجه به معیشت مردم و اطمینان از وضعیت زندگی خانوارها تأکید نکرده باشد. محور اصلی این نگاه آن است که اصلاحات اقتصادی باید در نهایت به بهبود معیشت مردم و اجرای عدالت منجر شود. وی ادامه داد: از نظر اقتصادی، منطقی نیست که با روش‌های نادرست، رانت ایجاد کنیم، زمینه فساد و ناکارایی را فراهم کنیم، درآمد ملی و درآمد خانوارها و تولیدکنندگان را کاهش دهیم و در نهایت، عموم مردم با مشکلات معیشتی و فقر بیشتری مواجه شوند؛ بنابراین انجام اصلاحات اقتصادی یک ضرورت است و در این مسیر، معیشت مردم باید در اولویت نخست قرار گیرد. مدنی‌زاده با تأکید بر اینکه اصلاحات اقتصادی باید با تصمیم‌های شجاعانه، اما مدبرانه همراه باشد، گفت: رئیس‌جمهور همواره بر این موضوع تأکید داشته‌اند که نباید صرفاً در چارچوب مسائل تئوریک و آنچه در کتاب‌های درسی آمده است تصمیم‌گیری کنیم، بلکه باید واقعیت‌های اقتصاد، شرایط اجرایی و جزئیات پیاده‌سازی سیاست‌ها را نیز در نظر بگیریم.

وی افزود: به همین دلیل، در بسیاری از موارد تأکید رئیس‌جمهور این بوده است که طرح‌ها پیش از اجرا به‌صورت کارشناسی بررسی شوند، جزئیات اجرایی آنها مشخص شود و حتی در صورت ضرورت، به شکل پایلوت در برخی مناطق اجرا شوند. همچنین بر اجرای غیرمتمرکز سیاست‌ها و توجه به اقتضائات مختلف در فرآیند اجرا تأکید شده است.

وزیر اقتصاد با طرح این پرسش که آیا امکان به تعویق انداختن اصلاحات وجود داشت، گفت: بله، می‌شد اصلاحات را به تعویق انداخت، اما نتیجه آن تورم بالاتر، رکود عمیق‌تر، کاهش درآمد سرانه، تضعیف معیشت مردم و افزایش فقر بود.

مدنی‌زاده تأکید کرد: همیشه می‌توان اصلاحات را به تأخیر انداخت و مشکلات را به آینده منتقل کرد، اما این به معنای حل مسئله نیست. ممکن است در مقاطعی با استفاده از منابع بانک مرکزی و خلق پول، از یک بحران عبور کنیم، اما هزینه آن به شکل تورم به مردم تحمیل خواهد شد.

وی خاطرنشان کرد: بنابراین انتخاب میان انجام اصلاحات دشوار و انتقال هزینه‌ها به آینده در واقع انتخاب میان یک تصمیم سخت و مدبرانه یا پذیرش تورم، رکود، کاهش قدرت خرید و افزایش فقر در آینده است. هدف اصلاحات اقتصادی این است که ضمن حذف رانت و فساد، عدالت افزایش یابد و معیشت مردم در اولویت قرار گیرد.

وزیر امور اقتصادی و دارایی، با اشاره به تأکید رئیس‌جمهور بر رفع موانع تولید و تجارت در کشور گفت: یکی از موضوعاتی که رئیس‌جمهور همواره بر آن تأکید داشته‌اند، حذف موانع و محدودیت‌های مزاحم در مسیر تولید و تجارت است.

وی افزود: همواره این پرسش مطرح بوده است که چرا اجازه نمی‌دهیم مردم خودشان بتوانند تجارت کنند، با کشورهای دیگر تعامل داشته باشند، کالا وارد کنند یا صادرات انجام دهند و در مقابل، محدودیت‌های متعددی پیش روی آنها قرار می‌دهیم.

مدنی‌زاده ادامه داد: رئیس‌جمهور معتقدند استان‌های مرزی کشور می‌توانند از ظرفیت تجارت به شکل جدی بهره‌مند شوند و با فعال شدن این ظرفیت‌ها، سطح رفاه و زندگی مردم مناطق مرزی افزایش یابد و در عین حال، بخشی از نیازهای کشور نیز از همین مسیر تأمین شود.

اصلاحات ارزی با هدف حذف این رانت و بازگرداندن منابع حاصل از آن به عموم مردم انجام شد. نباید رانت را به عده‌ای خاص اختصاص دهیم و در مقابل، همه مردم را از منافع منابع کشور محروم کنیم. رویکرد ما این است که رانت و فساد را حذف کنیم.

وزیر امور اقتصادی و دارایی اظهار کرد: بر همین اساس، یکی از اولویت‌های وزارت امور اقتصادی و دارایی و مجموعه دستگاه‌های مرتبط با حوزه تجارت در کشور، رفع ممنوعیت‌ها و موانع غیرضروری در مسیر تجارت بوده است.

وی گفت: خوشبختانه در جریان جنگ ۱۲ روزه و همچنین در دوره پس از آن و زمان آتش‌بس، با توجه به اختیاراتی که دولت در اختیار دستگاه‌های مربوط قرار داد و مجوزهایی که از هیئت وزیران و شورای عالی امنیت ملی دریافت شد، امکان رفع بخش قابل توجهی از این موانع فراهم شد.

اخبار

معاون سیاستگذاری اقتصادی وزیر اقتصاد:

مطالبات واردکنندگان کالاهای اساسی تعیین تکلیف می‌شود

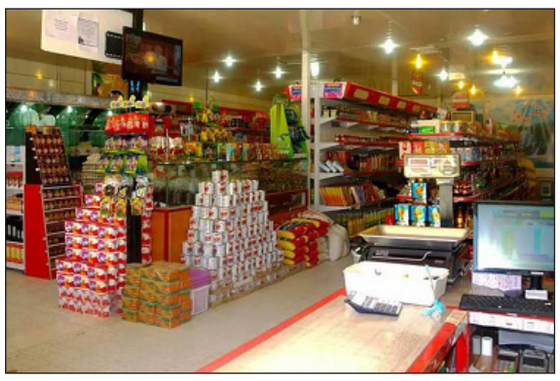

معاون سیاستگذاری اقتصادی وزیر اقتصاد گفت: مطالبات واردکنندگان کالاهای اساسی محفوظ است. مرتضی زمانیان، معاون سیاستگذاری اقتصادی وزیر امور اقتصادی و دارایی با اشاره به مطالبات معوق واردکنندگان نهاده‌ها و کالاهای اساسی از دولت، تأکید کرد: اصل مطالبات این واردکنندگان محفوظ است و در این زمینه مشکلی ایجاد نخواهد شد.

مرتضی زمانیان با بیان اینکه بخشی از مطالبات واردکنندگان مربوط به سال گذشته و بخشی نیز مربوط به سال‌های قبل است، گفت: پیش‌نویس مصوبه‌ای برای تعیین تکلیف این مطالبات آماده شده و قرار است موضوع در کارگروهی با مسئولیت وزارت امور اقتصادی و دارایی بررسی و حسابرسی شود. وی افزود: نگرانی‌هایی درباره میزان اصابت ارز ترجیحی و احتمال سوءاستفاده در برخی موارد وجود دارد که این موارد ماهیتی و موضوعی است و با انجام حسابرسی‌های لازم بررسی و تعیین تکلیف خواهد شد. معاون سیاستگذاری اقتصادی وزیر اقتصاد همچنین درباره مطالبات بانک‌ها از واردکنندگان کالاهای اساسی گفت: با دستور رئیس‌جمهور مقرر شده این موضوع نیز در کارگروه مربوط بررسی شود تا با همکاری دستگاه‌های ذی‌ربط، نگرانی واردکنندگان در خصوص فشار بانک‌ها برای تسویه مطالبات تا حد امکان کاهش یابد.

برگ سبز خودرو مجید احمدی نژاد با کد ملی ۲۵۲۹۶۵۸۸۲۱ فرزند حسین خودرو سواری -رنو تیپ لوگان L90 رنگ سفید روغنی مدل ۱۳۸۹ شماره پلاک ۵۴ م ۷۸۴ ایران ۶۳ شماره موتور K4MA690W043605 شماره شاسی NAPLSRALD91082027 به نام مجید احمدی نژاد مفقود گردیده و از درجه اعتبار ساقط می باشد. ب۱

بدینوسیله اعلام می‌گردد برگ سبز خودرو بسترن B50F مدل ۱۳۹۵ به شماره پلاک 55 ایران 978ی36 به نام امیر چگینی مفقود گردیده و از درجه اعتبار ساقط است. کد2

برگ سبز مربوط به نوع وسیله نقلیه : سواری ,نام وسیله نقلیه : بسترن B50F ,رنگ خودرو : سربی متالیک ,مدل وسیله نقلیه : 1395 ,شماره پلاک : 36ی978 ایران 55 ,شماره شاسی : CA4GD5023858 ,شماره موتور : NAGS8CE22GA ,نام صاحب سند : امیر پگینی مفقود گردیده و از درجه اعتبار ساقط است. کد2

برگ سبز مربوط به نوع وسیله نقلیه : سواری – هاچ بک ,نام وسیله نقلیه : کوییک-MT ,رنگ خودرو : سفید ,مدل وسیله نقلیه : 1401 ,شماره پلاک : ایران75 363ج95 ,شماره شاسی : NAS841100N1136110 ,شماره موتور : M15/9648435 ,نام صاحب سند : محمدعلی جهان آبادی مفقود گردیده و از درجه اعتبار ساقط است کد3

مدرک تحصیلی اینجانب سید ایمان طباطبائی پور فرزند سید حسن به شماره شناسنامه 10011 صادره از تهران در مقطع کارشناسی رشته مهندسی صنایع صادره از واحد دانشگاهی امام حسین (دوره شبانه) به شماره 4300 در تاریخ 1404/11/08 مفقود گردیده است. از یابنده تقاضا می‌شود اصل مدرک را به آدرس دریاچه چیتگر میدان ساحل خیابان جوزانی خیابان تبریزی برج تماس طبقه 4 واحد 57 تحویل دهد. کد4

اینجانب مبین منصفی ف ابراهیم با کدملی 6060263321در تاریخ 1405/05/20شناسنامه کارت سوخت کارت خودرو سندبرگ سبز بیمه و تمام مدارک یک دستگاه خاور با پلاک 37ع294ایران 21 با شماره شاسی: ۳۷۴۰۵۱۱۴۸۹۷۵۷۳شماره موتور: ۳۳۴۹۱۰۱۰۰۶۷۴۴۶ به نام کمال شفیع که در پوشه سبز رنگ بوده را گم کرده ام از یابنده تقاضا میشود با تلفن 09129621251تماس بگیر کد5

کارت هوشمند سوخت و سند مالکیت و پلاک خودرو و سند کمپانی و برگ سبز خودرو و سند فروش و کارت خودرو و کارت بیمه خودرو و معاینه فنی خودرو مربوط به نوع وسیله نقلیه :سنگین ,نام وسیله نقلیه :خاور ,رنگ خودرو : نارنجی ,شماره پلاک : 37ع۲۹۴ایران ۲۱ ,شماره شاسی: ۳۷۴۰۵۱۱۴۸۹۷۵۷۳ ,شماره موتور : ۳۳۴۹۱۰۱۰۰۶۷۴۴۶ ,نام صاحب سند : کمال شفیع مفقود گردیده و از درجه اعتبار ساقط است کد5

برگ سبز مربوط به نوع وسیله نقلیه : سواری ,نام وسیله نقلیه : پژو405 ,رنگ خودرو : نقره ای ,مدل وسیله نقلیه : 85 ,شماره پلاک : 293م82 ,نام صاحب سند : حمیده ریگی مفقود گردیده و از درجه اعتبار ساقط است کد6

(سند کمپانی)فاکتور فروش خودرو FX AWD به شماره شاسی NATHDAWT1R1000246 و شماره موتور MVMF4J16AHR039687 مفقود گردیده و فاقد اعتبار است کد7

سند کمپانی مربوط به نوع وسیله نقلیه : سواری ,نام وسیله نقلیه : FX Premium AWD ,رنگ خودرو : مشکی ,مدل وسیله نقلیه : 1403 ,شماره پلاک : 392-50و27 ,شماره شاسی : NATHDAWT1R1000246 ,شماره موتور : MVMF4J16AHR039687 ,نام صاحب سند : عرفان میرزائی مفقود گردیده و فاقد اعتبار است کد7

برگ سبز خودرو و کارت خودرو مربوط به اینجانب عبدالرضا اکبری مفقود گردیده و فاقد اعتبار است کد8

برگ سبز خودرو MVM TIGGO 5 FL رنگ سفید روغنی مدل 1400 به شماره پلاک 14ایران 353و 27 شماره شاسی MVM484FTAM059105 و شماره موتور NATGBATL2M1045808 به نام مهدی کریمی با کد ملی 1850228752 در تاریخ 1405/05/31 مفقود و از درجه اعتبار ساقط می‌باشد. کد10

کارت هوشمند سوخت و برگ سبز خودرو و کارت خودرو مربوط به نوع وسیله نقلیه : سواری تهران ,نام وسیله نقلیه : پژو ۲۰۶ ,رنگ خودرو : سفید ,مدل وسیله نقلیه : ۱۳۸۱ ,شماره پلاک : 69ج۶۷۷ایران ۷۵ ,شماره شاسی : ۸۱۶۰۰۵۷۲ ,شماره موتور : 10FSE33752269 ,نام صاحب سند : محمدرضا ابوزار مفقود گردیده و از درجه اعتبار ساقط می‌باشد. کد11

برگ سبز خودرو به سیستم تویوتا تیپ پرادو جی ایکس مدل 2005 به شماره موتور 2TR0137024 شماره شاسی JTEBL29J155013286 به شماره پلاک 71 ه 687 ایران 50 به مالکیت خانم بهارک رحیمی افشاری مفقود گردیده و از درجه اعتبار ساقط می باشد. کد12

گم شدن برگ سبز خودرو- سند فروش -سند مالکیت -کارت هوشمند -خودرو کارت -هوشمند سوخت (کارت هوشمند سوخت و سند مالکیت و برگ سبز خودرو و سند فروش و کارت خودرو و کارت هوشمند خودرو) نوع وسیله نقلیه : کامیونت 6 تن ,نام وسیله نقلیه : کامیونت 6 تن _باری چوبی با روکش فلزی ,رنگ خودرو : سفید ,مدل وسیله نقلیه : 1403 ,شماره پلاک : 93 ایران 591 ع82 ,شماره شاسی : NC9CA2F11RV790163 ,شماره موتور : ISF3.8s5154-77301736 ,نام صاحب سند : دهیاری باباصالحی مفقود گردیده و از درجه اعتبار ساقط می باشد. کد13

برگه سبز و سند کمپانی یک دستگاه خودرو رانا (RUNNA PLUS TU5) به شماره پلاک ایران 37 -545 ق 47 و VIN:NAAU01FE4NT368447 و شماره موتور : 172B0086728 و شماره شاسی: NAAU01FE4NT368447 مفقود شده است. کد14

برگ سبز و سند کمپانی مربوط به نوع وسیله نقلیه : سواری ,نام وسیله نقلیه : رانا(RUNNA PLUS TU5) ,رنگ خودرو : سفید-روغنی ,مدل وسیله نقلیه : 1401 ,شماره پلاک : ایران 37-545ق47 ,شماره شاسی : NAAU01FE4NT368447 ,شماره موتور : 172B0086728 ,نام صاحب سند : آمنه پری مندولکائی مفقود گردیده و از درجه اعتبار ساقط می باشد کد14

اصل برگ سبز:سند کمپانی و کارت ماشین خودرو سواری سیستم پژو تیپ 206SD-TU5 مدل 1395 رنگ سفید-روغنی به شماره انتظامی 27 ایران 941 د 34 و شماره موتور 163B0232787 شماره شاسی NAAP41FE4GJ752406 و شماره وی آی ان VIN:IRFC951V1SD752406 به نام محمد اسماعیل زاده گم شده و از درجه اعتبار ساقط می باشد. مرکز آگهی دهنده:ماکو/چهارراه مرکزی/جنب بانک ملت/دکه مشکی رنگ/کافی نت نعمت زاده 09199111268 کد15

کارت هوشمند سوخت و سند مالکیت و سند کمپانی و برگ سبز خودرو و کارت خودرو و کارت هوشمند خودرو مربوط به نوع وسیله نقلیه : پژو سواری هاچ‌بک ,نام وسیله نقلیه : ۲۰۶ تیپ ۲ ,رنگ خودرو : سفید ,مدل وسیله نقلیه : ۸۷ ,شماره پلاک : ۵۲۰ه۷۳۸ایران ۳۰ ,شماره شاسی : NAAP03EDX8J013270 ,شماره موتور : 14187015704 ,نام صاحب سند : ابراهیم طریق پور مفقود گردیده و از درجه اعتبار ساقط می باشد کد16

برگ سبز مربوط به نوع وسیله نقلیه : موتور سیکلت ,نام وسیله نقلیه : رایکا ,رنگ خودرو : سبز ,مدل وسیله نقلیه : 88 ,شماره شاسی : IRAAY88103F837939 مفقود گردیده و از درجه اعتبار ساقط می باشد کد17

ند سبز موتور به شماره پلاک 163/77884 به شماره IRAAY88103F837939 ،VIN به نام مالک شاهین فرجی سرخاب مفقود شده است کد17

کارت هوشمند سوخت و سند مالکیت و برگ سبز خودرو و کارت خودرو و کارت هوشمند خودرو مربوط به نوع وسیله نقلیه : بارکش ,نام وسیله نقلیه : زامیاد ,رنگ خودرو : آبی روغنی ,مدل وسیله نقلیه : 1400 ,شماره پلاک : 75ایرن187ق24 ,شماره شاسی : NAZPL140TM0599369 ,شماره موتور : M24863749M ,نام صاحب سند : محمد رئیسی مفقود گردیده و از درجه اعتبار ساقط می باشد کد18

برگ سبز و سند کمپانی موتور سیکلت پالس رنگ قرمز مدل ۱۳۹۱ به شماره پلاک ۱۹۳۶۱ - ایران ۱۲۲ با شماره موتور 57693 و شماره تنه 1RAHC9119LVI01974 به نام محسن صالحی‌خواه با کد ملی ۰۰۱۵۶۱۲۳۹۲ در تاریخ ۱۴۰۵/۰۵/۳۰ مفقود گردیده و از درجه اعتبار ساقط می‌باشد. کد20

سند مالکیت و برگ سبز خودرو و کارت خودرو و سایر مدارک مربوط به نوع وسیله نقلیه : خودرو ,نام وسیله نقلیه : پراید صباGTXI ,رنگ خودرو : نقره ای ,مدل وسیله نقلیه : 1387 ,شماره پلاک : 14ق577ایران95 ,شماره شاسی : S1412287468881 ,شماره موتور : 3383430 ,نام صاحب سند : صادق ناروبی مفقود گردیده و از درجه اعتبار ساقط می‌باشد. کد21

کارت خودرو وسند مالکیت bmw330i با پلاک۶۳ط ۹۳۹ ایران۵۵ مفقود گردیده واز درجه اعتبار ساقط میباشد کد22

برگ سبز خودرو جک جی ۵ رنگ مشکی متالیک مدل ۱۳۹۴ به شماره پلاک ۷۷ی۲۲۱ایران ۲۰ شماره شاسی NAKNG7246EB116472 و شماره موتور 4G93DDAE018100 به نام زهرا شکوهی قلعه جوق با کد ملی ۰۰۸۲۵۲۱۰۸۵ در تاریخ ۱۴۰۵/۰۵/۳۱ مفقود گردیده و از درجه اعتبار ساقط می باشد. کد23

کارت هوشمند سوخت و برگ سبز خودرو و کارت خودرو مربوط به نوع وسیله نقلیه : وانت ,نام وسیله نقلیه : نیسان ,رنگ خودرو : آبی ,مدل وسیله نقلیه : 1391 ,شماره پلاک : ایران 77 - 899 ج ۸۵ ,شماره شاسی : NAZPL140TBO334814 ,شماره موتور : 617539 ,نام صاحب سند : کریم شاه محمدلو مفقود گردیده و از درجه اعتبار ساقط می باشد. کد24

به آگاهی می رساند فاکتور فروش (سند کمپانی) خودرو سواری فونیکس تیگو ۸ پرو رنگ سفید مدل ۱۴۰۱ به شماره شاسی NATVBAGT4N1002493 و شماره موتور MVMMF4J16AHN002110 مفقود گردیده و از درجه اعتبار ساقط می‌باشد. کد25

کارت خودرو کارت سوخت خودرو گواهینامه با نام سعید نظری منش گواهی نامه با نام زهرا محمدی (کارت هوشمند سوخت و ,کارت خودرو) مربوط به نوع وسیله نقلیه : سواری ,نام وسیله نقلیه : پراید ,رنگ خودرو : دودی ,مدل وسیله نقلیه : ۱۳۸۹ ,نام صاحب سند : سعید نظری منش مفقود گردیده و از درجه اعتبار ساقط می باشد کد26

کارت ملی و کارت ملی هوشمند و کارت عابر بانک و کارت خودرو و کارت هوشمند خودرو و معاینه فنی خودرو مربوط عباس فتحی نیای کلویر به مفقود گردیده و از درجه اعتبار ساقط می باشد کد 27

کارت هوشمند سوخت و سند مالکیت و برگ سبز خودرو و کارت خودرو و کارت هوشمند خودرو و کارت بیمه خودرو و معاینه فنی خودرومربوط به نوع وسیله نقلیه : وانت ,نام وسیله نقلیه : پیکان ,رنگ خودرو : سفید ,مدل وسیله نقلیه : ۱۳۸۷ ,شماره پلاک : 55 499 ب ۸۵ ,نام صاحب سند : لیلیا سروری مفقود گردیده و از درجه اعتبار ساقط می باشد کد 28

برگ سبز:سند کمپانی، خودرو سواری پراید مدل 1396 به شماره پلاک ایران 10 - 132 د 91 به شماره شاسی NAS411100H1311381 به شماره موتور M135845531 بنام سیدعبدالرحیم کاظمی مفقود گردیده و از درجه اعتبار ساقط می گردد. کد29

با عرض سلام صل کارت مشخصات موتورسیکلت به نام حسن اکبری احمدآبادی، مربوط به موتورسیکلت پلیزر ۱۱۰ سی‌سی، مدل ۱۳۹۴، رنگ سفید، به شماره پلاک ۷۹۳۳۲۵، شماره موتور JF16ECEGM01183 و شماره شاسی N2D110C9400666* مفقود گردیده و از درجه اعتبار ساقط می‌باشد کد30

سند مالکیت و سند کمپانی و برگ سبز مربوط به نوع وسیله نقلیه : موتور سیکلت , نام وسیله نقلیه : پلیژر , رنگ موتورسیکلت : سفید , مدل موتورسیکلت : ۱۳۹۴ , شماره پلاک : ۱۲۸ ۷۹۳۳۵ , شماره موتور : JF16ECEGM01183 , شماره تنه : N2D**۱۱۰C9400666 , نام مالک : حسن اکبری احمدآبادی مفقود گردیده و از درجه اعتبار ساقط می‌باشد کد30

برگ سبز خودرو به نام فریبا مصطفایی با کد ملی 23772544063 شماره شناسنامه 11110 فرزند یدالله خودرو پژو پارس رنگ خاکستری-متالیک مدل 1388 شماره پلاک 52س625ایران93 شماره شاسی NAAN01CA69K751149 شماره موتور12487269756باشناسه (VIN) IRFC881V119751149 به نام فریبا مصطفایی در تاریخ 1405/06/01 مفقود گردیده و از درجه اعتبار ساقط است. کد31

برگ سبز مربوط به نوع وسیله نقلیه : سواری ,نام وسیله نقلیه : جنسیس 3800 ,رنگ خودرو : مشکی ,مدل وسیله نقلیه : 2012 ,شماره پلاک : 787م18 ایران 11 ,شماره شاسی : KMHGC41KBCU164205 ,شماره موتور : G6DKBA731712 ,نام صاحب سند : کامران کلانتری مفقود گردیده و از درجه اعتبار ساقط است. کد32

برگ سبز مربوط به نوع وسیله نقلیه : سواری هاچ بک ,نام وسیله نقلیه : کوییک ,رنگ خودرو : سفید - مشکی روغنی ,مدل وسیله نقلیه : 1399 ,شماره پلاک : 67 294 ل 83 ,شماره شاسی : NAS841100L1065561 ,شماره موتور : M158961682 ,نام صاحب سند : زهرا محمدی حسن آبادی مفقود گردیده و از درجه اعتبار ساقط است. کد33

سند کمپانی مربوط به نوع وسیله نقلیه : سواری هاچ بک ,نام وسیله نقلیه : چک AT_۱.۵_s۵ ,رنگ خودرو : سفید روغنی ,مدل وسیله نقلیه : ۱۴۰۳ ,شماره پلاک : ۷۱ی۸۲۷ایران۳۸ ,شماره شاسی : NAKSH7622RB123780 ,شماره موتور : HFC4GC16DP3645515 ,نام صاحب سند : مهدی ملایی مفقود گردیده و از درجه اعتبار ساقط است. کد34

سلام یک برگه سبز پراید مدل ۱۳۸۰ ب شماره شهربانی ۳۰ایران۷۱۴ط۶۷ گم شده از یابنده خواهش میکنم با شماره ۰۹۱۲۷۹۴۹۶۲۹ تماس بگیرد کد35

برگ سبز مربوط به نوع وسیله نقلیه : سواری ,نام وسیله نقلیه : پراید ,رنگ خودرو : نقره ای ,مدل وسیله نقلیه : ۱۳۸۰ ,شماره پلاک : ۳۰ایران۷۱۴ط۶۷ ,شماره شاسی : S۱۴۱۲۲۸۰۷۱۷۳۶۳ ,شماره موتور : ۰۰۲۵۰۱۷۵ ,نام صاحب سند : مازیار کریمی مفقود گردیده و از درجه اعتبار ساقط است کد 35

برگ سبز خودرو با مالکیت خانم زینب شهبازی با کد ملی 4198685665 با شماره انتظامی 71ه142ایران38 و شماره شاسی 14243784 و شماره موتور 12484120621 خودرو پژو 405 مدل 1384 مفقود گردیده و از درجه اعتبار ساقط میباشد کد36

یک برگه سند مالکیت به نام علی محمدیان با کد ملی 1740079973 و شماره شناسنامه 1740079973 فرزند ناصر در تاریخ 1405/05/01 مفقود گردیده و از درجه اعتبار ساقط است. دو دانگ سند مالکیت پلاک اصلی 13900 و پلاک فرعی 8253 بخش ثبتی 5 اصفهان کد37

یک برگه سند مالکیت به نام محمدعلی یارعلی با کد ملی 1753845521 و شماره شناسنامه 2580 فرزند ناصر در تاریخ 1405/05/01 مفقود گردیده و از درجه اعتبار ساقط است. دو دانگ سند مالکیت پلاک اصلی 13900 و پلاک فرعی 8253 بخش ثبتی 5 اصفهان کد38

یک برگه سند مالکیت به نام نعمت اله یارعلی با کد ملی 2410444024 و شماره شناسنامه 3615 فرزند کریم در تاریخ 1405/05/01 مفقود گردیده و از درجه اعتبار ساقط است. دو دانگ سند مالکیت پلاک اصلی 13900 و پلاک فرعی 8253 بخش ثبتی 5 اصفهان کد 39

مفقودی برگ سبز خودرو سواری با شماره پلاک 13 س971 ایران 93و شماره وین IRFC761V344304377 و شماره موتور 22527605197 و شماره شاسی76304377 کد40

برگ سبز مربوط به نوع وسیله نقلیه : سواری ,نام وسیله نقلیه : پژو ,رنگ خودرو : ذغالی- متالیک ,مدل وسیله نقلیه : 1376 ,شماره پلاک : 13س971 ایران 93 ,شماره شاسی : 76304377 ,شماره موتور : 22527605197 ,نام صاحب سند : مجید دانا سنگری مفقود گردیده و از درجه اعتبار ساقط میباشد 40

سند کمپانی موتور سیکلت ساوین CDI125 شماره شاسی NDR***125B906298 به نام علی علی آباد مفقود گردیده و از درجه اعتبار ساقط است. کد41

سند کمپانی مربوط به نوع وسیله نقلیه : موتورسیکلت , نام وسیله نقلیه : ساوین CDI125 , رنگ موتورسیکلت : طوسی , مدل موتورسیکلت : 1390 , شماره پلاک : 118/75512 , شماره موتور : NDR125*05152853 , شماره تنه : NDR***125B906298 , نام مالک : علی علی آباد مفقود گردیده و از درجه اعتبار ساقط است. کد41

برگ سبز خودرو - سند مالکیت - سند فروش - سند کمپانی پژو ۲۰۶ رنگ نقره ای متالیک مدل 1381 به شماره پلاک ایران 11 335 ن 33 شماره شاسی 81630123 و شماره موتور 10FSE24091483 به نام مهران نیکنام وظیفه با کد ملی 0043235387 مفقود گردیده است. کد42

کارت خودرو خودرو دنا پلاس EF7 رنگ مشکی متالیک مدل 1404 به شماره پلاک 13 ایران 367ب 72 شماره شاسی NAAW61HYESDH00302 و شماره موتور 153H0238203 به نام ملیحه کشاورز با کد ملی 1287099920 در تاریخ ۱۴۰۵/۰۵/01 مفقود گردیده و از درجه اعتبار ساقط می‌باشد. کد43

کارت خودرو سواری پراید مدل 1386. به شماره پلاک ایران 22-746 ل 81 و شماره شاسی S1412286414929 و شماره موتور2233355 و به مالکیت آناهیتا محمدحسنی مفقود گردیده و فاقد اعتبار است کد44

سند مالکیت و سند کمپانی و برگ سبز خودرو مربوط به نوع وسیله نقلیه : سواری ,نام وسیله نقلیه : کوییک ,رنگ خودرو : مشکی ,مدل وسیله نقلیه : 1399 ,شماره پلاک : 592ط62 ایران 20 ,شماره شاسی : NAS841100L3351497 ,شماره موتور : 8998268/N15 ,نام صاحب سند : منا میوه نژاد مفقود گردیده و فاقد اعتبار است کد45

با سلام، یک فقره پروانه کارآموزی وکالت به شماره ۳۹۹۰۳ به نام ستایش شریفی صادره از کانون وکلای دادگستری مرکز، مفقود گردیده و از زمان انتشار آگهی فاقد اعتبار می باشد. کد46

«کارت خودرو سواری هاچ بک رنو ساندرو مدل 1396 به شماره پلاک 631 ط 25 ایران 99 و شماره شاسی NAPBSRBYAH1059611 و شماره موتور K4MC697-W005977 و به مالکیت مریم واعظی مفقود گردیده و فاقد اعتبار است. کد47

کارت هوشمند سوخت و سند مالکیت و پلاک خودرو و برگ سبز خودرو و کارت خودرو و کارت بیمه خودرو و معاینه فنی خودرو مربوط به نوع وسیله نقلیه : سواری شخصی ایرانی ,نام وسیله نقلیه : پراید ,رنگ خودرو : مشکی ,مدل وسیله نقلیه : ۱۳۸۴ ,شماره پلاک : ۳۰ ۳۸۹ ه ۷۶ ,شماره شاسی : S1412284476464 ,شماره موتور : 01096979 ,نام صاحب سند : اعظم حسنی مفقود گردیده و فاقد اعتبار است کد 48

کارت خودرو پژو ۲۰۶ آریان رنگ نوکمدادی مدل 1386 به شماره پلاک 21 ایران 442 ج 37 شماره شاسی 22601311 و شماره موتور 13386008981 به نام پدرام صباغی با کد ملی 0310941512 در تاریخ ۱۴۰۵/۰۵/31 مفقود گردیده و از درجه اعتبار ساقط می‌باشد. کد49

مدارک اتومبیل سواری شخصی پژو ۲۰۶ تیپ ۶ به شماره پلاک ۸۸۳/۲۲س۸۳ به شماره شاسی ۱۴۸۰۳۱۱۸ وشماره موتور FX5X2473147اعم از برگ سبزو برگ کمپانی مفقود شده است. نوبت اول کد50

سند مالکیت و سند کمپانی و برگ سبز خودرو مربوط به نوع وسیله نقلیه : سواری ,نام وسیله نقلیه : ۲۰۶ تیپ ۶ ,رنگ خودرو : نقره ای ,مدل وسیله نقلیه : ۱۳۸۵ ,شماره پلاک : ایران ۲۲-۸۸۳س۸۳ ,شماره شاسی : ۱۴۸۰۳۱۱۸ ,شماره موتور : FX5X2473147 ,نام صاحب سند : مجتبی ابراهیمی پوربسایی مفقود گردیده و از درجه اعتبار ساقط می‌باشد. کد50

به اطلاع عموم می رساند برگه سبز خودرو رنو مدل 1398 به رنگ مشکی متعلق به علی مهدی گلهینی به شماره پلاک 77 - 644 م 14 به شماره VIN:NAPBSRBYNK1116984 و شماره موتور K4MC697-W042468 و شماره شاسی NAPBSRBYNK1116984 کد51

برگ سبز مربوط به نوع وسیله نقلیه : سواری ,نام وسیله نقلیه : رنو ,رنگ خودرو : مشکی ,مدل وسیله نقلیه : 1398 ,شماره پلاک : 77 - 644 م 14 ,شماره شاسی : NAPBSRBYNK1116984 ,شماره موتور : K4MC697-W042468 ,نام صاحب سند : علی مهدی گلهینی مفقود گردیده و از درجه اعتبار ساقط می‌باشد کد51

مدرک گواهینامه موقت پایان التحصیلات اینجانب علی برومند نصر فرزند عباس به شماره شناسنامه 0016350472 صادره از تهران در مقطع کارشناسی رشته روانشناسی - روانشناسی بالینی صادره از واحد دانشگاهی رودهن با شماره 1033 مفقود گردیده است و فاقد اعتبار می باشد. از یابنده تقاضا می شود اصل مدرک را به دانشگاه ازاد اسلامی واحد رودهن به نشانی رودهن - مجتمع دانشگاهی دانشگاه ازاد اسلامی نوبت اول کد 53

کارت دانشجویی اینجانب ریحانه غلام نژاد به شماره دانشجویی 40211402007 در رشته گرافیک مقطع تحصیلی کاردانی دانشگاه رسام مفقود گردیده و فاقد اعتبار می‌باشد. از یابنده تقاضا می‌شود مدارک را به آدرس البرز - کرج - میانجاده - روبه‌رو بلوار سربازان گمنام - نرسیده به میدان فاطمیه (میدان امام حسین)دانشگاه رسام ارسال نماید کد 54

برگ سبز خودروی سواری هیوندای سوناتا مدل ۲۰۲۵ به رنگ مشکی متالیک، به شماره پلاک ایران26-587س47 و شماره شاسی LBEDNAFD3SY084075، متعلق به الهام قدرتی مفقود گردیده و از درجه اعتبار می‌باشد. کد55

سند مالکیت مربوط به نوع وسیله نقلیه : موتور سیکلت ,نام وسیله نقلیه : دینو ویند ,رنگ خودرو : سفید ,مدل وسیله نقلیه : ۱۳۹۹ ,شماره پلاک : ۱۴۱۸۷۶۱۲ ,شماره شاسی : nbynjfglml1l00135 ,شماره موتور : 0169nby002566 ,نام صاحب سند : علیرضا جعفری مفقود گردیده و از درجه اعتبار ساقط می‌باشد. کد56

کارت خودروی مربوط به نوع وسیله نقلیه : سواری هاچ پک ,نام وسیله نقلیه : پژو ,رنگ خودرو : خاکستری - متالیک ,مدل وسیله نقلیه : 1401 ,شماره پلاک : 84ق441ایران47 ,شماره شاسی : NAAR03FE8NJ279820 ,شماره موتور : 178B0085323 ,نام صاحب سند : نلی پورمدحجی مفقود گردیده و از درجه اعتبار ساقط می‌باشد. کد57

بدینوسیله اینجانب حسین فایضی اعلام میدارم پروانه شماره ۲۷۴۷۴ مفقود گردیده و درجه اعتبار ساقط است کد58

سند کمپانی و برگ سبز خودرو و سایر مدارک مربوط به نوع وسیله نقلیه : سواری ,نام وسیله نقلیه : پژو 207 ,رنگ خودرو : سفید ,مدل وسیله نقلیه : 96 ,شماره پلاک : 67 و 238 50 ,شماره شاسی : NAAR13FE8HJ478996 ,شماره موتور : 177B0003261 ,نام صاحب سند : عرفان نورزاده مفقود گردیده و درجه اعتبار ساقط است کد59

کارت موتور و سند مالکیت موتور sym مدل cx200 سال 1403 مفقود شده است کد60

سند مالکیت و کارت موتورسیکلت مربوط به نوع و