رئیس کل بانک مرکزی:

انکار یا بزرگ‌نمایی مشکلات کمکی به اقتصاد ایران نمی‌کند

رئیس کل بانک مرکزی در همایش «چشم‌انداز اقتصاد ایران» اولویت‌های این بانک در سال ۱۴۰۵ را تشریح کرد و گفت: جلوگیری از رشد بی‌ضابطه ترازنامه بانک‌ها، تأمین سرمایه در گردش بنگاه‌های مولد، اولویت‌دهی به ارز کالاهای اساسی و مواد اولیه، تقویت ذخایر ارزی، ادامه اصلاح سیاست ارزی و برخورد با بانک‌های ناسالم، محورهای اصلی برنامه‌های ماست. وی تأکید کرد که بانک مرکزی با مهار تورم، حفظ ثبات مالی و کنترل اضافه‌برداشت بانک‌ها، درصدد است شوک‌های بیرونی را به بی‌ثباتی پایدار تبدیل نکند و زمینه بازگشت سرمایه‌گذاری و رشد درآمد واقعی مردم را فراهم آورد.

نه انکار مشکلات کمکی به اقتصاد ایران می‌کند و نه بزرگ‌نمایی آنها و تزریق ناامیدی. واقع‌بینی با بدبینی تفاوت دارد. اعتماد زمانی شکل می‌گیرد که سیاست‌گذار واقعیت‌ها را صریح بیان کند، از وعده‌های غیرقابل تحقق بپرهیزد و در کنار محدودیت‌ها، مسیر اقدام را نیز نشان دهد.

عبدالناصر همتی، رئیس‌کل بانک‌مرکزی گفت: نه انکار مشکلات کمکی به اقتصاد ایران می‌کند و نه بزرگ‌نمایی آنها و تزریق ناامیدی. واقع‌بینی با بدبینی تفاوت دارد. اعتماد زمانی شکل می‌گیرد که سیاست‌گذار واقعیت‌ها را صریح بیان کند، از وعده‌های غیرقابل تحقق بپرهیزد و در کنار محدودیت‌ها، مسیر اقدام را نیز نشان دهد.

رئیس کل بانک مرکزی در تشریح شرایط اقتصاد کشور گفت: اقتصاد ایران با فشارهای واقعی در بخش خارجی، تولید، سرمایه‌گذاری، بودجه و نظام بانکی مواجه است؛ اما همزمان از نیروی انسانی توانمند، ظرفیت صنعتی و توان سازگاری بالای بنگاه‌ها برخوردار است. مسئولیت ما این است که اجازه ندهیم شوک‌های بیرونی به بی‌ثباتی داخلی ماندگار تبدیل‌شوند.

رئیس کل بانک مرکزی در توصیف وضعیت اقتصاد ایران در سال های گذشته تصریح کرد: اقتصاد ایران در فاصله سال‌های ۱۴۰۰ تا ۱۴۰۳ رشد مثبت را تجربه کرد. افزایش تولید و صادرات نفت، به‌ویژه در سال‌های ۱۴۰۰ تا ۱۴۰۲، یکی از پیشران‌های مهم این رشد بود. بخش‌های غیرنفتی نیز رشد داشتند؛ بنابراین همه رشد این دوره صرفاً نفتی نبود، اما نقش درآمدهای نفتی و استفاده بیشتر از ظرفیت‌های موجود اقتصاد قابل انکار نیست.

همتی کیفیت و پایداری رشد را مسئله اساسی در بررسی اقتصاد برشمرد و گفت: رشد پایدار باید بر سرمایه‌گذاری، بهره‌وری و ایجاد ظرفیت‌های جدید تولیدی استوار باشد. بر اساس حساب‌های ملی بانک مرکزی، تشکیل سرمایه ثابت ناخالص در فصل سوم سال ۱۴۰۴ نیز رشد سرمایه‌گذاری منفی ۱۳.۲ درصد بود. این ارقام نشان می‌دهد کاهش سرمایه‌گذاری، ظرفیت رشد اقتصاد در سال‌های آینده را نیز محدود می‌کند.

رئیس هیئت عالی بانک مرکزی با اشاره به جنگ و افزایش نااطمینانی، کاهش ارزش صادرات نفتی، محدودیت‌های تجاری، ناترازی انرژی و افزایش هزینه تأمین مالی، تصریح کرد: این شرایط تصمیم بنگاه‌ها برای سرمایه‌گذاری را تحت تأثیر قرار داده است. ازاین‌رو، مسئله اقتصاد ایران فقط ثبت یک نرخ رشد مثبت نیست؛ مسئله دستیابی به رشدی است که از سرمایه‌گذاری مستمر، افزایش بهره‌وری و توسعه صادرات تغذیه شود.

وی با تمایز در بحث رفاه نیز میان تورم و کاهش منابع واقعی اقتصاد، گفت: بخشی از کاهش قدرت خرید مردم ناشی از افزایش قیمت‌هاست، اما همه مسئله تورم نیست. بخش مهمی از آنچه مردم به‌عنوان کاهش رفاه احساس می‌کنند، نتیجه کاهش درآمد واقعی سرانه است. برای سنجش این موضوع، شاخص «درآمد ناخالص داخلی واقعی» یا GDI، در شرایط اقتصاد ایران از برخی جهات گویاتر از تولید ناخالص داخلی واقعی است؛ زیرا علاوه بر مقدار تولید، آثار تغییر رابطه مبادله و قدرت خرید درآمدهای صادراتی را نیز لحاظ می‌کند.

وی افزود: بر اساس آمار بانک جهانی، درآمد ناخالص داخلی واقعی به ازای هر ایرانی، به قیمت‌های ثابت سال ۱۴۰۰، در سال ۱۳۹۰ حدود ۱۴۱ میلیون تومان بود. این رقم در سال ۱۴۰۳ به حدود ۷۵ میلیون تومان رسیده است؛ یعنی درآمد واقعی سرانه در این دوره حدود ۴۷ درصد کاهش یافته و به اندکی بیش از نصف سطح سال ۱۳۹۰ رسیده است. معنای این عدد آن است که قدرت خرید واقعی درآمد ایجادشده در اقتصاد، به‌طور متوسط و به ازای هر نفر، به میزان قابل‌توجهی کاهش یافته است. بنابراین مسئله فقط افزایش قیمت‌ها نیست؛ منابع واقعی موجود به ازای هر نفر نیز کاهش یافته است.

رئیس کل بانک مرکزی گفت: ثبات قیمت‌ها به‌تنهایی کالا و خدمات جدید ایجاد نمی‌کند. مسیر پایدار بازسازی قدرت خرید مردم از افزایش تولید، سرمایه‌گذاری، بهره‌وری و اشتغال مولد می‌گذرد. اما بدون ثبات قیمت‌ها نیز سرمایه‌گذاری و رشد پایدار ممکن نیست. وظیفه بانک مرکزی این است که با مهار تورم و حفظ ثبات مالی، بستر لازم برای بازگشت سرمایه‌گذاری و تولید را فراهم کند که البته این خود وابستگی زیادی به شرایط نااطمینانی در کشور بستگی دارد.

*بانک مرکزی مسئولیت دارد از تبدیل شوک‌ها به بی‌ثباتی پایدار جلوگیری کند

همتی در تشریح علل تورم در اقتصاد ایران گفت: برای تحلیل تورم در اقتصاد ایران، باید میان دو موضوع تفکیک قائل شویم: عواملی که موجب جهش قیمت‌ها می‌شوند و عواملی که این جهش را به تورم مزمن و ماندگار تبدیل می‌کنند.

رئیس هیئت عالی بانک مرکزی تصریح کرد: در سال‌های پس از تشدید تحریم‌ها، کاهش درآمد حقیقی صادرات و تضعیف رابطه مبادله درآمدی، قدرت خرید خارجی اقتصاد ایران را محدود کرده است. به نحوی که رابطه مبادله درآمدی کشور نسبت به سال ۱۳۹۰ یک ششم شده است. به بیان ساده، درآمد حاصل از صادرات کشور امکان تأمین حجم کمتری از کالاها، مواد اولیه و خدمات وارداتی را فراهم کرده است. این محدودیت، در کنار نااطمینانی‌های سیاسی، افزایش تقاضای احتیاطی ارز و فشار حساب سرمایه، بر نرخ ارز و قیمت کالاهای قابل تجارت اثر گذاشته و زمینه‌ساز موج‌های تورمی شده است.

همتی با اشاره به اینکه بانک مرکزی منشأ تحریم، جنگ یا کاهش درآمدهای خارجی نیست؛ گفت: اما این بانک مسئولیت دارد از تبدیل این شوک‌ها به بی‌ثباتی پایدار جلوگیری کند. تجربه اقتصاد ایران نشان می‌دهد شوک‌های خارجی می‌توانند تورم را جهش دهند، اما آنچه تورم را ماندگار می‌کند، نحوه مواجهه سیاست‌های مالی و پولی با این شوک‌هاست. هنگامی که کاهش درآمد، افزایش هزینه‌ها و مطالبات انباشته، از طریق کسری بودجه و گسترش مستمر ترازنامه بانک‌ها تأمین مالی شود، تعدیل اولیه قیمت‌ها به فرآیندی دائمی تبدیل می‌شود.

وی افزود: از این منظر، می‌توان تورم ایران را در چارچوب تعارضات توزیعی نیز تحلیل کرد. در اقتصادی که منابع واقعی محدود است، دولت، بنگاه‌ها، گروه‌های اجتماعی و سایر ذی‌نفعان، هر یک می‌کوشند سهم بیشتری از منابع و قدرت خرید در اختیار داشته باشند. این مطالبات فی‌نفسه لزوماً ناموجه نیستند؛ دولت هزینه‌های عمومی دارد، بنگاه به سرمایه در گردش نیازمند است و خانوارها نیز خواهان حفظ قدرت خرید خود هستند. مسئله زمانی آغاز می‌شود که مجموع این مطالبات از ظرفیت واقعی تولید و درآمد اقتصاد بیشتر باشد.

اخبار

رایزن بازرگانی جمهوری اسلامی ایران در قطر مطرح کرد:

ظرفیت بالای بازار قطر برای توسعه صادرات میوه‌های تابستانی ایران

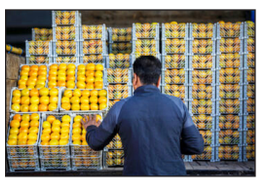

رایزن بازرگانی جمهوری اسلامی ایران در قطر، بازار میوه تازه قطر را یکی از جذاب‌ترین بازارهای منطقه برای صادرکنندگان ایرانی با توجه به وابستگی بالای این کشور به واردات میوه، اعلام کرد.

عباس عبدالخانی با توصیف شرایط اقلیمی قطر، گفت: محدودیت منابع آب و تولید محدود محصولات کشاورزی موجب شده که بخش عمده نیاز این کشور به انواع میوه از طریق واردات تأمین شود و از سوی دیگر تقاضا برای میوه‌های تازه و با کیفیت به‌طور مستمر در حال افزایش است.

عبدالخانی با بیان اینکه ایران به دلیل تنوع اقلیمی، تولید چهار فصل، کیفیت محصولات باغی و فاصله کوتاه دریایی با قطر از مزیت‌های رقابتی برخوردار است، افزود: محصولاتی نظیر انگور، هلو، شلیل، زردآلو، آلو، گیلاس، انجیر، گلابی، سیب و کیوی ایرانی از نظر کیفیت، طعم، تنوع ارقام و قیمت توان رقابت با محصولات رقبا در بازار قطر را دارند. به گفته رایزن بازرگانی جمهوری اسلامی ایران در قطر، کوتاه بودن زمان حمل دریایی از بندر دیر ایران به بندر الرویس قطر موجب حفظ تازگی محصول، کاهش ضایعات و افزایش ماندگاری میوه در بازار مقصد می‌شود که بسیاری از رقبای دوردست از این مزیت برخوردار نیستند.

وی با اشاره به رقابت شدید در بازار این کشور، بیان کرد: ترکیه، مصر، اردن، لبنان، آفریقای جنوبی، هند، پاکستان و کشورهای اروپایی طی سال‌های اخیر سرمایه‌گذاری گسترده‌ای در حوزه بسته‌بندی، برندسازی و بازاریابی انجام داده‌اند و توانسته‌اند سهم قابل توجهی از بازار قطر را به دست آورند. این موضوع نشان می‌دهد که کیفیت محصول به‌تنهایی برای موفقیت کافی نیست.

عبدالخانی در ادامه پیشنهاداتی به‌منظور حضور پایدار صادرکنندگان ایرانی در بازار قطر ارائه داد و افزود: باید به ارتقای سورتینگ، درجه‌بندی، بسته‌بندی استاندارد، حفظ زنجیره سرد، استفاده از کانتینرهای یخچالی، عرضه مستمر و ایجاد برندهای معتبر صادراتی توجه ویژه داشته باشند. همچنین همکاری مستقیم با واردکنندگان، شرکت‌های توزیع و فروشگاه‌های زنجیره‌ای قطر می‌تواند به تثبیت حضور محصولات ایرانی در این بازار کمک کند.

وی با تاکید بر اینکه بازار قطر به دنبال تامین کنندگان پایدار محصولات باغی است، تصریح کرد: بازار قطر بیش از آنکه به دنبال ارزان‌ترین محصول باشد، به دنبال تأمین‌کننده‌ای است که بتواند کیفیت یکنواخت، تحویل منظم، بسته‌بندی مناسب و عرضه پایدار را تضمین کند. بنابراین، موفقیت در این بازار نیازمند نگاه حرفه‌ای، برنامه‌ریزی بلندمدت و بازاریابی مستمر از سوی فعالان بخش خصوصی است.

رایزن بازرگانی جمهوری اسلامی ایران گفت: توجه صادرکنندگان به استانداردهای بین‌المللی و سرمایه‌گذاری در برندسازی و بازاریابی، می‌تواند سهم ایران از بازار میوه تازه قطر را به‌طور قابل توجهی افزایش دهد. این امر علاوه بر افزایش ارزآوری، به رونق تولید باغی، توسعه صنایع بسته‌بندی، کاهش ضایعات محصولات کشاورزی و ایجاد فرصت‌های جدید برای فعالان بخش خصوصی و صادرکنندگان ایرانی منجر خواهد شد.

کارت هوشمند سوخت مربوط به نوع وسیله نقلیه : کامیونت ,نام وسیله نقلیه : کیا ,رنگ خودرو : سفید ,مدل وسیله نقلیه : 2015 ,شماره پلاک : 54312 ,شماره شاسی : KNCSJZ71AF7871901 ,شماره موتور : J2693195 ,نام صاحب سند : حسن ایرانی مفقود گردیده و از درجه اعتبار ساقط است کد019

سند کمپانی خودرو سواری دانگ فنگ سفید روغنی به مشخصات ذکر شده گم شده است و از درجه اعتبار ساقط است. کد020

سند کمپانی مربوط به نوع وسیله نقلیه : سواری هاچ بک ,نام وسیله نقلیه : دانگ فنگ تیپ H30TU5_A ,رنگ خودرو : سفید روغنی ,مدل وسیله نقلیه : 1398 ,شماره پلاک : 50/673/89س ,شماره شاسی : NAAE4CFZOKXO85629 ,شماره موتور : FA173B0062808 ,نام صاحب سند : زهراغلامی گم شده است و از درجه اعتبار ساقط است. کد020

سند مالکیت مربوط به نوع وسیله نقلیه : کامیونت ,نام وسیله نقلیه : کیا ,رنگ خودرو : سفید ,مدل وسیله نقلیه : 2015 ,شماره پلاک : 54312 ,شماره شاسی : KNCSJZ71AF7871901 ,شماره موتور J2693195 ,نام صاحب سند : حسن ایرانی مفقود گردیده و از درجه اعتبار ساقط است کد021

کارت خودروی مربوط به نوع وسیله نقلیه : سواری ,نام وسیله نقلیه : پژو 207 سقف شیشه ای ,رنگ خودرو : سفید ,مدل وسیله نقلیه : 1392 ,شماره پلاک : 366و51 ایران 21 ,شماره شاسی : NAAR03HFFPDB63293 ,شماره موتور : 172B0165480 ,نام صاحب سند : امیر حاتم وند مفقود گردیده و از درجه اعتبار ساقط است کد022

بدینوسیله به اطلاع عموم میرساند: کارت ملی اینجانب رضا ابراهیمی به شماره ملی 0057501300 در تاریخ 1405/04/13 مفقود گردیده و از درجه اعتبار ساقط میباشد. کد023

برگ سبز مربوط به نوع وسیله نقلیه : سواری شخصی ,نام وسیله نقلیه : پراید ۱۱۱ ,رنگ خودرو : سفید ,مدل وسیله نقلیه : ۱۳۹۵ ,شماره پلاک : ۹۴۹۰۶۱ایران ۶۶ ,شماره شاسی : NAS431100G5877944 ,شماره موتور : M135671222 ,نام صاحب سند : بهنام هادیان مفقود گردیده و از درجه اعتبار ساقط میباشد. کد024

اسناد موتور سیکلت های با شماره شهربانی 153/75742 و153/75741 و154/34994 و154/35142مفقود گردیده و از درجه اعتبار ساقط است. کد025

کارت خودروی مربوط به نوع وسیله نقلیه : کامیونت ,نام وسیله نقلیه : کیا ,رنگ خودرو : سفید ,مدل وسیله نقلیه : 2015 ,شماره پلاک : 54312 ,شماره شاسی : KNCSJZ71AF7871901 ,شماره موتور J2693195 ,نام صاحب سند : حسن ایرانی مفقود گردیده و از درجه اعتبار ساقط است. کد027

برگ سبز خودروی مربوط به سیدهادی مانیان مفقود گردیده و از درجه اعتبار ساقط است. کد028

اصل برگ سبز خودرو سواری پراید مدل 1383 به رنگ سفید شیری روغنی به شماره انتظامی ایران 13 – 941 ب 88 شماره موتور 01012375 و شماره شاسی S1412283393410 به نام غضنفر جعفری هرندی مفقود شده و از درجه اعتبار ساقط می باشد. کد029

برگ سبز و کارت خودرو ، کارت سوخت ساینا سفید رنگ به شماره انتظامی 55م398 ایران 13 مفقود و از درجه اعتبار ساقط می باشد کد030

برگ سبز و کارت خودرو ، کارت سوخت نوع وسیله نقلیه : سواری ,نام وسیله نقلیه : ساینا ,رنگ خودرو : سفید ,مدل وسیله نقلیه : 1400 ,شماره پلاک : 55م398 ایران13 ,نام صاحب سند : مبینا غلامی مفقود و از درجه اعتبار ساقط می باشد کد030

برگ سبز مربوط به نوع وسیله نقلیه : وانت ,نام وسیله نقلیه : وانت پراید سایپا ,رنگ خودرو : سفید ,مدل وسیله نقلیه : 1401 ,شماره پلاک : ایران 74–567 ی 63 ,شماره شاسی : NAS451100N4982993 ,شماره موتور : M13/6564381 ,نام صاحب سند : رضا عرفانیان جدی مفقود و از درجه اعتبار ساقط می باشد کد031

سند مالکیت و برگ سبز مربوط به نوع وسیله نقلیه : شخصی ,نام وسیله نقلیه : تارا دستی ,رنگ خودرو : نقره ای ,مدل وسیله نقلیه : ۱۴۰۲ ,شماره پلاک : b54ط355 ایران ۲۰ ,شماره شاسی : NAAY11H5FPDB42148 ,شماره موتور : 187B0078906 ,نام صاحب سند : جابر مرندی مفقود و از درجه اعتبار ساقط می باشد کد032

کارت خودرو نیره حداد با کد ملی 0072889128 شماره شناسنامه ۲۹۴۰ فرزند پرویز خودرو 206 آریان رنگ سفید روغنی مدل 1389 به شماره شاسیNAAP41FD7BJ301732 وشماره موتور13389033749 به نام نیره حداد درتاریخ 1405/02/18 مفقود گردیده واز درجه اعتبار ساقط است کد033

سند کمپانی مربوط به نوع وسیله نقلیه : سواری ,نام وسیله نقلیه : پرایددوگانه کارخانه glxi ,رنگ خودرو : نوک مدادی متالیک ,مدل وسیله نقلیه : ۱۳۸۷ ,شماره پلاک : ۹۳ایران ۴۷۲ق۵۵ ,شماره شاسی : S1412287468062 ,شماره موتور : 2387240 ,نام صاحب سند : حسن شاهی مفقود گردیده واز درجه اعتبار ساقط است کد034

سند فروش و سند مالکیت و کارت موتورسیکلت و سند کمپانی و برگ سبز مربوط به نوع وسیله نقلیه : موتور , نام وسیله نقلیه : لیبرتی پیوجیو , رنگ موتورسیکلت : سفید , مدل موتورسیکلت : 1398 , شماره پلاک : 96244 , شماره موتور : *Ma42m*5009447 , شماره تنه : N3ca4ff00kmd00118 , نام مالک : مصطفی بهزادپور مفقود گردیده واز درجه اعتبار ساقط است کد036

اعلام مفقودی مدارک برگه سبز و سند کمپانی موتور سیکلت کلیک کویر به نام مالک حسین عیسی بگلو کد037

سند مالکیت و سند کمپانی و برگ سبز مربوط به نوع وسیله نقلیه : موتور سیکلت , نام وسیله نقلیه : موتور سیکلت کلیک کویر s2 , رنگ موتورسیکلت : سفید , مدل موتورسیکلت : 1402 , شماره پلاک : 329 , 42745 , نام مالک : حسین عیسی بگلو مفقود گردیده واز درجه اعتبار ساقط است کد037

مدرک تحصیلی اینجانب رضا ارپناهی ایستادگی با شماره دانشجویی 8540110058 در مقطع کاردانی الکترونیک از دانشگاه آزاد شوشتر مفقود شده است. از یابنده تقاضا می‌شود مدارک را به اینجانب تحویل دهد نوبت دوم کد040

برگ سبز خودرو / سند مالکیت وسیله نقلیه به شماره انتظامی 58ج773ایران88، نوع خودرو تیگو 7 پرو مکس مدل 1402، رنگ نوک مدادی، شماره شاسی MVME4T15CBKP033578، شماره موتور NATGBACJ4P1028561، متعلق به آقای/خانم زهرا اردشیر فرزند صادق به شماره ملی 0386096562 مفقود گردیده و از درجه اعتبار ساقط می‌باشد. بدین‌وسیله اعلام می‌گردد هرگونه سوءاستفاده احتمالی از مدرک مذکور فاقد اعتبار بوده و مسئولیتی متوجه مالک نمی‌باشد. نوبت سوم کد041

سند مالکیت ، سند کمپانی و کارت موتور سیکلت پالس به شماره پلاک89125 – 114 مفقود شده است از یابنده تقاضا میشود با شماره 091284543 69 تماس حاصل نماید. نوبت دوم کد042

کارت هوشمند سوخت و سند مالکیت و کارت موتورسیکلت و سند کمپانی مربوط به نوع وسیله نقلیه : موتورسیکلت , نام وسیله نقلیه : پالس , رنگ موتورسیکلت : قرمز , مدل موتورسیکلت : 1389 , شماره پلاک : 89125 – 114 , شماره موتور : NEO***180A8994752 , شماره تنه : NEO***180A8994752 , نام مالک : محمدسعید رحمانی مفقود گردیده واز درجه اعتبار ساقط است نوبت دوم کد042

کارت سلاح شکاری شاهین دولول ساخت ایران شماره سلاح ksh8365104 سریال کارت ۹۷۱۷۴۳۲تاریخ اعتبار ۱۴۰۲/۱۰/۲۰الی ۱۴۰۷/۱۰/۱۹ می باشد نوبت دوم کد043

کارت سلاح شکاری مدل شاهین دولول روی هم ساخت کشور ایران شماره بدنه ksh۸۳۶۵۱۰۴وسریال کارت ۹۷۱۷۴۳۲ بنام مسعود مومیوند کد ملی۳۹۶۲۴۶۴۴۲۵مورخ ۱۴۰۵/۰۲/۱ساعت ۱۵۰۰در شهر تهران مفقود گردیده است واز درجه اعتبار ساقط است نوبت دوم کد043

برگ سبز خودروی کامیونت – ون سیستم زامیاد تیپ Z24NIBM مدل 1402 به رنگ آبی –روغنی به شماره پلاک ایران 78 166 ب 61 به شماره موتور M24924176M و شماره شاسی NAZPL140BP0704008 به مالکیت علی محمدزاده اشتجرانی مفقود گردیده و از درجه اعتبار ساقط میباشد. ۰۴۴

برگه سبز خودروی تارا سواری به مدل 1404 پلاک 94–483ن66 به رنگ مشکی–متالیک به شماره موتور 187b0217609 به شماره شاسی naay11h5asdn55166 به مالکیت سید ضیاء الدین موسوی مفقود گردیده و از درجه اعتبار ساقط می باشد ۰۴۵

برگه سبز موتور سیکلت ساوین به مدل1389 به پلاک93625_114به رنگ مشکی به شماره موتور*K166FML*300600016وبه شماره شاسیIRAGH9313IY906501به مالکیت مجتبی منوری مفقود گردیده و از درجه اعتبار ساقط می باشد. ۰۴۶

برگ سبز مربوط به پراید وانت99به پلاک30ایران 725ط48به رنگ سفید شماره موتور M13/6467496شماره شاسی NAS451100L4911021به نام رامین سیدی مفقود شده و از درج اعتبار ساقط می باشد ۰۴۷

کارت دانشجویی مقطع کارشناسی ارشد دانشگاه صنعتی همدان به نام علیرضا عبدالهی به شماره دانشجویی ۴۰۱۱۲۰۳۸۴ حوالی باغ کتاب گم شده و از درجه اعتبار ساقط است ۰۴۸

اعلام می‌گردد کارت شناسایی/تردد گیت متعلق به اینجانب نصرت الله صابری دارنده ملی به شماره ۱۹۱۱۰۷۷۷۲۴وکیل پایه یک دادگستری به شماره پروانه ۲۲۶۹۱ عضو کانون وکلای دادگستری مرکز مفقود گردیده و از درجه اعتبار ساقط است کد ۰۴۹

دفترچه وکالت به شماره پروانه 88603 مفقود گردیده و از درجه اعتبار ساقط است کد 050

دفترچه وکالت به شماره پروانه 88603 اینجانب احمد پدرام منش مفقود گردیده و از درجه اعتبار ساقط است کد 050

کارت خودروی وحید ناصری با کد ملی ۲۵۹۳۸۵۶۴۷۵ و شماره شناسنامه ۴۴۶ فرزند احد خودروی پارس تندر سفید مدل ۱۳۹۴ شماره پلاک ۳۴۴ق۳۳ ایران ۴۶ با شماره شاسی NAPLSRALDF 1237220 و شماره موتور K4MA690-R102126 به نام وحید ناصری در تاریخ ۱۴۰۵/۰۴/۲۷ مفقود گردیده و از درجه اعتبار ساقط است. کد051

مدارک هویتی موتورسیکلت به شماره انتظامی 17523/137 از جمله کارت سوخت هوشمند و کارت موتورسیکلت و برگه سند سبز وسیله نقلیه و سند کمپانی بنام مالک حسن نوروزی به شماره ملی 0070769125 مفقود شده و از درجه اعتبار ساقط است کد052

برگه سبز و برگه کمپانی و کارت موتور سیکلت آپاچی ۱۸۰ به رنگ سفید و شماره تنه N2g180p9110059 و شماره موتور0e6ad2186434 مدل ۱۳۹۱ به نام مجید مولایی مشتقین مفقود گردیده و فاقد اعتبار میباشد کد053

کارت خودرو شماره پلاک ۴۱س۲۲۳ایران۵۰ بەنام آرمین درویش مطابق شاسی N2CZP33CAPM002651 و شماره موتور ABM6186 در تاریخ ۱۴۰۵/۰۱/۱۶مفقود شده و فاقد اعتبار است کد054

کارت موتورسیکلت و برگ سبز مربوط به نوع وسیله نقلیه : موتور , نام وسیله نقلیه : NS200 , رنگ موتورسیکلت : مشکی , مدل موتورسیکلت : 1394 , شماره پلاک : 16424428 , شماره موتور : JLZCEE98399 , شماره تنه : N5P***200B9424638 , نام مالک : حسام جعفری مفقود شده و فاقد اعتبار است کد055

سند کمپانی و سند فروش یکدستگاه موتور سیکلت سیستم کویر تیپ T4 رنگ سبز ۲۰۰ سی سی مدل ۱۴۰۲ متعلق به مرحوم محمدرضا علیزاده با شماره موتور و شماره تنه که در ذیل مرقوم شده ، مفقود گردیده است کد056

سند فروش و سند کمپانی مربوط به نوع وسیله نقلیه : موتور سیکلت , نام وسیله نقلیه : کویر , رنگ موتورسیکلت : سبز , مدل موتورسیکلت : ۱۴۰۲ , شماره پلاک : ۱۵۵. ۲۳۱۴۱ , شماره موتور : ۰۲۰۰N58102901 , شماره تنه : N58T4HF00PEG01481 , نام مالک : محمدرضا علیزاده مفقود شده و فاقد اعتبار است کد056

بدینوسیله اعلام می‌گردد برگ سبز خودرو پژو آریان 206 مدل 1389 به شماره پلاک 92 ایران 854ص52 به نام هستی صفائیان حمزه کلائی مفقود گردیده و از درجه اعتبار ساقط است کد057

برگ سبز مربوط به نوع وسیله نقلیه : سواری–سواری ,نام وسیله نقلیه : پژو آریان 206 ,رنگ خودرو : شکلاتی –متالیک ,مدل وسیله نقلیه : 1389 ,شماره پلاک : 92 ایران 854ص52 ,شماره شاسی : NAAP41FDXBJ296607 ,شماره موتور : 13389022503 ,نام صاحب سند : هستی صفائیان حمزه کلائی مفقود گردیده و از درجه اعتبار ساقط است کد057

سند مالکیت مربوط به نوع وسیله نقلیه : جک ,نام وسیله نقلیه : j4 ,رنگ خودرو : طوسی روشن ,مدل وسیله نقلیه : 1403 ,شماره پلاک : 16/ 778 م84 ,شماره شاسی : NAKNF7529RB159928 ,شماره موتور : HFC4GB23DS0001095 ,نام صاحب سند : محمد باختری مفقود گردیده و از درجه اعتبار ساقط است کد058

برگ سبز خودرو کامینوت باری به سیستم هیونداری تیپ کروس دی ای 4 مدل 1385 به شماره موتور 37912005261617 شماره شاسی 37911784005997 به شماره پلاک 24 /413 ع 96 به مالکیت آقا هادی موسوی مفقود گردیده و از درجه اعتبار ساقط می باشد. در ضمن وکالت نامه ماشین و شماره پلاک روی موتور ماشین همراه مدارک مفقودی بوده است کد059

برگ سبز خودرو 206 تیپ دو سفید رنگ به نام زهرا ملوندی و به شماره پلاک 71م367/ایران ۷۷ مفقود گردید است و این آگهی جهت پیدا نمودن برگ سبز می باشد از یابنده تقاضا میگردد با شماره 09031668584 تماس حاصل نمایند. کد060

برگ سبز مربوط به نوع وسیله نقلیه : 206 تیپ دو ,نام وسیله نقلیه : پژو 206 ,رنگ خودرو : سفید ,مدل وسیله نقلیه : 1396 ,شماره پلاک : 77ایران 367م71 ,شماره شاسی : NAaP03EE2HJ076676 ,شماره موتور : 165A0107919 ,نام صاحب سند : زهرا ملوندی مفقود گردیده و از درجه اعتبار ساقط می باشد. کد 060

کارت خودروی سواری هاچ بک سیتروئن c3 مدل 1398 به شماره پلاک 27 ه 398 ایران 20 به رنگ سفید–روغنی به شماره موتور 10fjce2457592 و به شماره شاسی N4s555200k1001296 به مالکیت مجتبی گلپریان مفقود گردیده و از درجه اعتبار ساقط می باشد. کد061

آگهی مفقودی مدرک خودرو کارت خودرو به شماره پلاک 21 و 347 ایران 40 خودرو فیدلیتی مفقود شده است کد062

کارت خودروی مربوط به نوع وسیله نقلیه : سواری ,نام وسیله نقلیه : فیدلیتی ,رنگ خودرو : سفید ,مدل وسیله نقلیه : 1401 ,شماره پلاک : 40 ایران 347 و 21 ,شماره شاسی : NAGC1AB49N1005985 ,شماره موتور : SQRE4T15CACML00614 ,نام صاحب سند : هواپیمایی کیش مفقود گردیده و از درجه اعتبار ساقط می باشد. کد062

کارت خودروی وانت دو کابین تویوتا تیپ هایلوکس 4*VVTI–27004 مدل 2015 به شماره پلاک 39 ب 815 ایران 66 به رنگ مشکی–متالیک به شماره موتور 2TR5389973 و به شماره شاسی MR0FX22G1F1433925 به مالکیت مجتبی گلپریان مفقود گردیده و از درجه اعتبار ساقط است. کد0163

کارت موتور وسیله نقلیه موتور سیکلت هوندا ۱۲۵ سیستم آمیکو رنگ مشکی مدل ۱۳۸۴ به شماره موتور۰۲۰۲۷۲۷۲ و شماره شاسی ۸۴۰۵۷۲۴ به شماره پلاک ۶۱۵۴۴ ایران ۵۱۶ به نام شهاب اسماعیلی مفقود گردیده و از درجه اعتبار ساقط است . کد0164

اعلان مفقودی کارت پرسنلی شرکت مادر تخصصی فروگاههای کشور به نام شهرام کلهر 165کد

کارت پرسنلی شرکت مادر تخصصی فروگاههای کشور به نام شهرام کلهر مفقود گردیده و از درجه اعتبار ساقط است . کد0165

اصل برگ سبز و سند کمپانی سواری پژو206 مدل1380 به شماره انتظامی 661ب66ایران73 شماره موتور10FSD83662728 شماره شاسی80607336 به نام یلدانصیریان مفقود گردیده واز درجه اعتبار ساقط است کد0167

برگ سبز و سند کمپانی مربوط به نوع وسیله نقلیه : سواری ,نام وسیله نقلیه : پژو206 ,رنگ خودرو : سفید ,مدل وسیله نقلیه : 1380 ,شماره پلاک : 661ب66 ایران73 ,شماره شاسی : 80607336 ,شماره موتور : 10FSD83662728 ,نام صاحب سند : یلدا نصیریان مفقود گردیده واز درجه اعتبار ساقط است کد0167

کارت دانشجویی محمد اکاز با کد ملی 1990959652 و شماره دانشجویی 4023002001 در تاریخ 1402/10/05 مفقود گردیده و از درجه اعتبار ساقط است. کد0168

برگ سبز و سند کمپانی مربوط به نوع وسیله نقلیه : موتور سیکلت , نام وسیله نقلیه : طرح کلیک 2150ا۱ , رنگ موتورسیکلت : سفید , مدل موتورسیکلت : 1402 , شماره پلاک : ۳۳۳۵۷ایران ۱۵۱ , شماره موتور : 0150N58048302 , شماره تنه : N58S2C400NEC86895 , نام مالک : معین زارع مفقود گردیده و از درجه اعتبار ساقط است. کد0169

کارت هوشمند خودرو به نام محمود بختیاری شهری به کد ملی ۰۹۳۴۸۹۹۵۸۴ ، شماره شناسنامه ۱۵۲ فرزند علی نقی ، خودرو ۲۰۷ سقف شیشه ای سفید به شماره شاسی NAAR03HFFRDG64714 و شماره موتور 172B0279417 به نام محمود بختیاری شهری مفقود گردیده و از درجه اعتبارساقط است کد0170

برگ سبز مربوط به نوع وسیله نقلیه : سواری ,نام وسیله نقلیه : ۲۰۶ تیپ ۲ ,رنگ خودرو : سفید ,مدل وسیله نقلیه : ۱۳۸۹ ,شماره پلاک : ۱۹۸ل۳۳ ایران ۳۰ ,شماره شاسی : NAAP03ED3BJ472972 ,شماره موتور : 14189061411 ,نام صاحب سند : عصمت غلامحسین پور مفقود گردیده و از درجه اعتبارساقط است کد0171

مدرک تحصیلی اینجانب حسین مددی غریبدوستی فرزند ستار به شماره شناسنامه ۶۱۷ صادره از تهران مقطع دیپلم رشته علوم انسانی صادره از آموزش و پرورش اسلامشهر مفقود گردیده و فاقد اعتبار است .از یابنده خواهشند است به آموزش پرورش اسلامشهر واقع در خیابان امام حسن مجتبی ساختمان آموزش و پرورش تحویل نماید . کد 0172

کارت هوشمند سوخت و سند مالکیت و سند کمپانی و برگ سبز خودرو و سند فروش و ,کارت خودرو و ,کارت هوشمند خودرو و کارت بیمه خودرو و معاینه فنی خودرو و سایر مدارک مربوط به نوع وسیله نقلیه : خودرو ,نام وسیله نقلیه : ب ام و ,رنگ خودرو : بژ متالیک ,مدل وسیله نقلیه :ایکس 3 ,شماره پلاک : 55599 م 23 ,شماره شاسی : WBAPC91049WD92337 ,شماره موتور : 01326877 ,نام صاحب سند : سحر کبیری فرد مفقود گردیده و از درجه اعتبارساقط است کد0173

اصل برگ سبز خودرو دنا پلاس دنده ای مدل ۱۴۰۱ به رنگ نقره ای به شماره انتظامی ۴۸و۲۷۲ ایران ۷۸شماره موتور 147H0655635و شماره شاسی NAAW21HU2NE522117به نام عرفانه افشاری مفقود شده و از درجه اعتبار ساقط می باشد. کد0174

سند کمپانی و اصل برگ سبز خودرو دنا پلاس دنده ای مدل ۱۴۰۱ به رنگ نقره ای به شماره انتظامی ۴۸و۲۷۲ ایران ۷۸شماره موتور 147H0655635و شماره شاسی NAAW21HU2NE522117به نام عرفانه افشاری مفقود شده و از درجه اعتبار ساقط