اخبار

قیمت خرما برای ماه رمضان چند؟

دومین تولیدکننده خرما در جهان هستیم

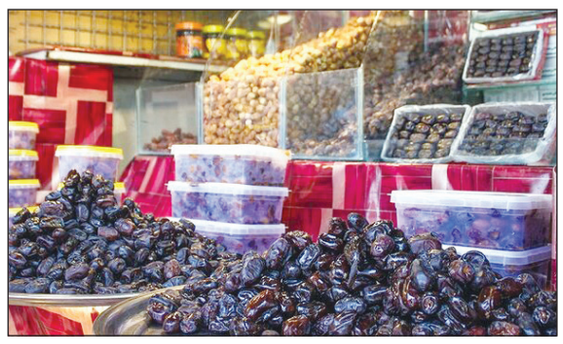

در آستانه ماه رمضان، نرخ هر کیلوگرم خرمای مضافتی برای عرضه در میادین و شبکه‌های توزیع حدود ۳۱۰ هزار تومان تعیین شده است؛ نرخی که به گفته رئیس انجمن ملی خرمای ایران با هدف تنظیم بازار و جلوگیری از نوسان قیمت‌ها در ایام پرتقاضا در نظر گرفته شده است.

به گزارش ایسنا، با نزدیک شدن به ماه مبارک رمضان، تامین و ثبات قیمت کالاهای پرمصرف از جمله خرما مورد توجه قرار می‌گیرد، در این میان، شرایط اقلیمی متفاوت، کم‌آبی و نوسانات اقتصادی، نگرانی‌هایی درباره میزان تولید و عرضه خرما ایجاد کرده بود؛ موضوعی که رئیس انجمن ملی خرمای ایران با تشریح آخرین وضعیت تولید، ذخایر و قیمت‌ها، به آن پاسخ داد و از آمادگی کامل بازار برای تامین نیاز مصرف‌کنندگان در ماه رمضان خبر داد.

رشید فرخی در گفت‌وگو با ایسنا، با اشاره به شرایط اقلیمی سال جاری، اظهار کرد: امسال با وجود مشکلاتی همچون کم‌آبی، بی‌برقی و سایر محدودیت‌های اقلیمی، خوشبختانه تولید خرما به سطح قابل قبولی رسید و میزان تولید کشور به‌طور متوسط بین یک میلیون و ۳۵۰ تا یک میلیون و ۴۰۰ هزار تن برآورد می‌شود. بنابراین از نظر تولید، مشکل قابل توجهی وجود ندارد. وی با تاکید بر وضعیت مناسب ذخایر خرما در کشور افزود: ذخایر خرما به اندازه کافی در انبارها موجود است و حتی پس از ماه مبارک رمضان نیز تا فصل برداشت جدید، از نظر تامین خرما با کمبودی مواجه نخواهیم بود.

رئیس انجمن ملی خرمای ایران با اشاره به وضعیت قیمت‌ها در بازار تصریح کرد: خرما یکی از مظلوم‌ترین کالاها در سبد مصرفی خانوار است؛ به‌طوری که با وجود تورم ۴۰ تا ۵۰ درصدی که خود دولت نیز به آن اذعان دارد، این میزان تورم در قیمت خرما اعمال نشده است. در نتیجه، هم از نظر قیمت و هم از نظر مقدار عرضه، بازار خرما در شرایط باثباتی قرار دارد.

فرخی همچنین از اقدامات حمایتی برای تامین بازار شب عید و ماه رمضان خبر داد و گفت: فروشگاه‌های زنجیره‌ای، میادین میوه و تره‌بار شهرداری و شبکه‌های وابسته به تعاون روستایی، اقدام به خرید خارج از فصل خرما کرده‌اند و قرار است این محصولات در ماه مبارک رمضان عرضه شود تا هیچ‌گونه کمبودی در بازار ایجاد نشود. وی درباره ارقام پرمصرف خرما در ماه رمضان توضیح داد: مصرف خرما کاملا وابسته به ذائقه خانوارهاست، اما خرماهای مضافتی، کبکاب و زاهدی از جمله ارقام روتین و پرتقاضای بازار در این ماه به شمار می‌روند. ایران از نظر تولید خرما در جهان رتبه دوم را دارد، اما از نظر تنوع، در جایگاه نخست قرار گرفته و ارقام متنوعی متناسب با سلیقه‌های مختلف در دسترس مصرف‌کنندگان است.

رئیس انجمن ملی خرمای ایران در بخش دیگری از این گفت‌وگو با اشاره به بحث قیمت‌گذاری گفت: تجربه نشان داده قیمت‌گذاری دستوری در اقتصاد کشور موفق نبوده است؛ چراکه قیمت‌ها تابع عرضه و تقاضاست. زمانی که عرضه و تقاضا متعادل باشد، قیمت نیز به تعادل می‌رسد؛ این قاعده در مورد همه کالاها از جمله خرما، برنج، گوشت و حتی ارز صدق می‌کند.

به گفته وی، با این حال وزارت جهاد کشاورزی برای تنظیم بازار، نرخ حدود ۳۱۰ هزار تومان را برای هر کیلوگرم خرمای مضافتی در میادین و شبکه‌های توزیع در نظر گرفته است. فرخی در پایان درباره سهم مصرف داخلی و صادرات خرما اظهار کرد: بر اساس تجربه چندین ساله، نسبت ۷۰ درصد مصرف داخلی و صنایع تبدیلی به ۳۰ درصد صادرات، بهترین الگو برای تعادل بازار است. با رعایت این نسبت، هم صادرات خرما با موفقیت انجام می‌شود و هم بازار داخلی با کمبود مواجه نخواهد شد.

پیش‌بینی دو کارشناس از بازار خودرو قبل از عید

قیمت خودرو ارزان می‌شود؟

واردات بدون درآمد ارزی کافی، ارزش ریال را کاهش می‌دهد و مشکلات بازار را تشدید می‌کند. تولید داخلی باید همزمان رونق پیدا کند، اما متأسفانه امسال شاهد کاهش تیراژ بیش از ۱۰ درصدی بوده‌ایم و چشم‌انداز روشنی برای رونق تولید وجود ندارد

بازار خودرو در آستانه هفته‌های پایانی سال با تغییر ترکیب خریداران و تداوم رشد قیمت‌ها وارد مرحله‌ای تازه شده ست.

بازار خودرو در ماه‌های اخیر با نوسانات شدیدی روبه‌رو شده است و کارشناسان از وضعیت آتی این بازار با احتیاط سخن می‌گویند.سعید موتمنی، رئیس اتحادیه نمایشگاه داران خودرو در گفت‌وگو با خبرگزاری خبرآنلاین با تشریح آخرین وضعیت بازار خودرو می‌گوید: بازار خودرو به‌هم‌ریخته است؛ نه ثبات قیمتی وجود دارد و نه می‌توان گفت خرید و فروش واقعی در جریان است. افزایش قیمت رخ داده، اما شرکت‌ها به تعهدات خود عمل نکرده‌اند؛ چه در بخش وارداتی، چه مونتاژی و چه تولید داخلی.

پشت پرده افزایش قیمت خودرو از زبان یک کارشناس

همچنین امیرحسن کاکایی، کارشناس صنعت خودرو، در گفت‌وگو با خبرآنلاین با اشاره به تغییرات قیمتی اخیر، توضیح داد که در یک ماه گذشته، عرضه خودرو از تالار اول به تالار دوم منتقل شد و قیمت‌ها از حدود ۷۰ هزار تومان به ۱۳۰ هزار تومان افزایش یافت.

او افزود: «با توجه به رشد ۸۰ درصدی قیمت پایه ارز صنعتی، طبیعی بود که قیمت خودروهای تولید داخل بین ۴۰ تا ۶۰ درصد بالا برود و خودروسازان نیز مجبور به افزایش قیمت شدند. حتی سایپا هم اخیراً قیمت‌های جدید خود را اعلام کرد.»

کاکایی درباره خودروهای وارداتی گفت که در شرایط فعلی، صف‌های طولانی برای خرید خودروهای عرضه‌شده از سوی واردکنندگان ایجاد شده است.

او اشاره کرد: «یک خودرو که هفته پیش در سایت سه و نیم میلیارد تومان قیمت‌گذاری شده بود، در بازار آزاد حدود پنج میلیارد تومان معامله می‌شد و خریداران با خرید رسمی، سود تضمین‌شده‌ای کسب می‌کردند.» او افزود که خرید خودرو، در شرایط کنونی، یکی از سرمایه‌گذاری‌های نسبتاً مطمئن به شمار می‌رود، هرچند هنوز ابهاماتی درباره آینده بازار و نوسانات دلار وجود دارد.

به گفته کاکایی، وضعیت فعلی بازار خودرو تحت تأثیر نوسانات ارز و مشکلات بروکراتیک در مسیر تولید و واردات است. او تصریح کرد: «انتظار می‌رفت با افزایش قیمت‌ها و انتقال تالار اول به تالار دوم، صف‌های تخصیص کوتاه شود و تولید رونق بگیرد، اما هنوز صف‌ها طولانی‌اند و تولید با مشکل مواجه است. هفته‌های پیش رو سرنوشت‌ساز خواهد بود و تعیین می‌کند بازار به سمت جهش قیمت یا رکود کامل حرکت کند.»

وی همچنین با اشاره به نرخ‌های جدید ایران خودرو و سایپا، وضعیت دسترسی جوانان به خودرو را بررسی کرد: «با توجه به کاهش ارزش ریال در سال‌های اخیر، برای خرید یک خودرو که کف قیمت آن حدود ۸۰۰ میلیون تومان است، جوانان باید سال‌ها پس‌انداز کنند. افزایش قیمت‌ها کاملاً تحت تأثیر تغییرات نرخ ارز و سیاست‌های دولت بوده و ربط مستقیمی به صنعت خودرو ندارد.»

کاکایی در پایان تأکید کرد که افزایش واردات راه حل کامل نیست و رونق تولید داخلی ضروری است: «واردات بدون درآمد ارزی کافی، ارزش ریال را کاهش می‌دهد و مشکلات بازار را تشدید می‌کند. تولید داخلی باید همزمان رونق پیدا کند، اما متأسفانه امسال شاهد کاهش تیراژ بیش از ۱۰ درصدی بوده‌ایم و چشم‌انداز روشنی برای رونق تولید وجود ندارد.»

خسروانی: کاهش قیمت خوردو قابل انتظار نیست

همچنین علی خسروانی، کارشناس بازار خودرو، در گفت‌وگو با خبرآنلاین توضیح داد که از اوایل سال تا شهریور ماه، عمده خریداران خودرو مصرف‌کننده‌های واقعی بودند، اما در ماه‌های اخیر، سهم سرمایه‌گذاران در بازار افزایش یافته است. او این تغییر را نشانه‌ای از نگرانی در روند بازار دانست و افزود: «وقتی شرکت‌ها مجوز افزایش قیمت گرفتند و قیمت‌ها را بالا بردند، ولع برخی خریداران برای ایجاد بازارسازی کاهش پیدا کرد و شیب تند افزایش قیمت‌ها کمی کم شد.»

خسروانی با بیان اینکه مردم در حال حاضر اختیاری برای انتخاب قیمت خودرو ندارند، توضیح داد: «دولت قیمت‌گذاری را عملاً به اختیار شرکت‌ها گذاشته و هر تصمیمی که خودروسازان بگیرند، مردم مجبور به تبعیت هستند. آلترناتیوی هم وجود ندارد و با محدودیت‌های واردات و مجوزهای گزینشی، مردم اسیر دست خودروسازان شده‌اند.»

وی پیش‌بینی کرد که در شرایط فعلی کاهش قیمت خودرو قابل انتظار نیست. او گفت: «وقتی قیمت‌گذاری در اختیار شرکت‌های خودرویی است و نه رقابتی وجود دارد و نه نظارت مؤثر، هیچ انگیزه‌ای برای کاهش قیمت‌ها باقی نمی‌ماند.»

خسروانی درباره کف قیمت اعلام شده توسط ایران خودرو افزود که یک خودرو کارخانه‌ای با قیمت حدود ۸۰۰ میلیون تومان برای یک جوان ایرانی، دست‌نیافتنی است و این امر ریشه در شرایط کلی اقتصادی کشور دارد، نه عملکرد خودروسازان.

او تصریح کرد: «جوانان ایرانی نمی‌توانند با چند سال کارکرد، صاحب خودروی ۸۰۰ میلیونی شوند. مقصر ایران خودرو نیست؛ اقتصاد کلان، تحریم‌ها و سرانه درآمد پایین عامل اصلی هستند.» این کارشناس بازار خودرو همچنین به مشکلات واردات خودرو اشاره کرد و گفت: «در خارج از کشور، جوانان می‌توانند خودروی دو تا سه ساله را با ۵ تا ۷ هزار دلار بخرند و حتی اقساط بلندمدت داشته باشند، اما در ایران اختلاف قیمت جهانی و ایجاد قوانین دست و پاگیر باعث شده این امکان فراهم نشود. الزام تجهیز پنج تعمیرگاه توسط واردکنندگان، حذف شرکت‌های متوسط و کوچک و فئودالیزه کردن بازار واردات خودرو از جمله مشکلاتی است که محدودیت‌های جدی ایجاد کرده است.»

خسروانی تأکید کرد که ادامه این روند می‌تواند اثرات منفی روی بازار داشته باشد و حل چالش‌های مربوط به قیمت‌گذاری و واردات، برای بهبود دسترسی مردم به خودرو ضروری است.

مفقودی

شناسنامه (برگ سبز) خودرو سواری سمند تیپ سورن مدل ۱۳۸۸ به شماره موتور ۱۲۴۸۸۱۵۰۲۲۸ به شماره شاسی NAACC۱CF۴AF۴۲۲۲۲۴ به شماره پلاک ایران ۹۸ – ۴۷۲ م ۱۷ به نام طاهره کیخایی به شماره ملی ۴۵۰۰۸۱۹۰۲۹ مفقود گردیده و از درجه اعتبار ساقط می باشد.

کد ا-ی-۱۱۴

آگهی فقدان سند مالکیت

آقای فرامرز یزدان پناه ضمن تسلیم دو برگ استشهادیه تصدیق شده اعلام نموده است که سند مالکیت ششدانگ یک دستگاه آپارتمان مسکونی واقع در شمال شرقی طبقه سوم به مساحت ۱۸۰/۹۰ متر مربع قطعه ۱۸ تفکیکی به شماره ۳۹۷۱۴ فرعی از ۱۷۰ از اصلی مفروز از پلاک ۴۹۲۳ فرعی از اصلی مذکور واقع در اراضی حوزه ثبتی شهرستان کرج املاک ذیل دفتر شماره ۹ صفحه ۳۶۹ و ثبت ۸۵۸ به نام متقاضی ثبت و سند بشماره چاپی ۳۸۵۵۱۷ صادر و تسلیم که به علت سهل انگاری مفقود گردیده و تقاضای صدور سند مالکیت المثنی نموده است . لذا مراتب به استناد تبصره یک اصلاحی به ماده ۱۲۰ آیین نامه قانون ثبت در یک نوبت آگهی می شود تا چنانچه کسی مدعی وجود سند مالکیت نزد خود و یا انجام معامله نسبت به ملک مذکور باشد از تاریخ انتشار این آگهی به مدت ده روز اعتراض خود را ضمن ارایه اصل سند مالکیت به این اداره تسلیم تا وفق مقررات عمل گردد. بدیهی است چنانچه ظرف مدت مقرر اعتراضی واصل نشود و یا در صورت اعتراض اصل سند ارایه نگردد سند مالکیت المثنی طبق مقررات به متقاضی تسلیم خواهد شد.

شناسه :۲۱۲۹۸۰۶

حسین رضا نوری شاد

رییس اداره ثبت اسناد و املاک ناحیه سه کرج

کد ا-ل-۶

آگهی فقدان سند مالکیت

خانم زهرا حاجی کریمیان به شماره ملی ۰۰۴۳۹۵۴۷۷۴ ضمن تسلیم دو برگ استشهادیه تصدیق شده اعلام نموده است که سند مالکیت ششدانگ یک دستگاه آپارتمان مسکونی واقع در سمت شمال شرقی طبقه اول قطعه ۲ شماره پلاک ۲۲۴۶۵ فرعی از ۱۶۹ اصلی مفروز و مجزی شده از پلاک ۳۰۷۰ فرعی از اصلی مذکور به مساحت ۷۹/۳۹ مترمربع واقع در اراضی حوزه ثبتی شهرستان کرج بنام متقاضی ثبت و سند بشماره چاپی ۶۰۱۷۲۲ و دفتر ۳۴۶ صفحه ۵ صادر و تسلیم شد که سند مالکیت بعلت سهل انگاری مفقود گردیده است لذا تقاضای صدور سند مالکیت المثنی نموده است . لذا مراتب به استناد تبصره یک اصلاحی به ماده ۱۲۰ آیین نامه قانون ثبت در یک نوبت آگهی می شود تا چنانچه کسی مدعی وجود سند مالکیت نزد خود و یا انجام معامله نسبت به ملک مذکور باشد از تاریخ این آگهی ظرف مدت ده روز اعتراض خود را ضمن ارایه اصل سند مالکیت به این اداره تسلیم تا وفق مقررات عمل گردد. بدیهی است چنانچه ظرف مدت مقرر اعتراضی واصل نشود و یا در صورت اعتراض اصل سند ارایه نگردد سند مالکیت المثنی طبق مقررات به متقاضی تسلیم خواهد شد .

شناسه :۲۱۲۹۳۳۱

حسین رضا نوری شاد

رییس اداره ثبت اسناد و املاک ناحیه سه کرج

کد ا-ل-۵

آگهی فقدان سند مالکیت

آقای فرامرز یزدان پناه ضمن تسلیم دو برگ استشهادیه تصدیق شده اعلام نموده است که سند مالکیت ششدانگ یک دستگاه آپارتمان مسکونی واقع در سمت شمال شرقی طبقه سوم به مساحت ۷۷/۹۸ متر مربع قطعه ۱۲ تفکیکی به شماره ۵۸۰۷۶ فرعی از ۱۷۰ از اصلی مفروز از پلاک ۲۹۹۱۵ فرعی از اصلی مذکور واقع در اراضی حوزه ثبتی شهرستان کرج املاک به نام متقاضی ثبت و سند بشماره چاپی ۸۴۴۶۷۲ و دفتر الکترونیکی بشماره ۱۳۹۵۲۰۳۳۱۰۱۱۰۳۴۷۴۷ صادر و تسلیم که به علت سهل انگاری مفقود گردیده و تقاضای صدور سند مالکیت المثنی نموده است . لذا مراتب به استناد تبصره یک اصلاحی به ماده ۱۲۰ آیین نامه قانون ثبت در یک نوبت آگهی می شود تا چنانچه کسی مدعی وجود سند مالکیت نزد خود و یا انجام معامله نسبت به ملک مذکور باشد از تاریخ انتشار این آگهی به مدت ده روز اعتراض خود را ضمن ارایه اصل سند مالکیت به این اداره تسلیم تا وفق مقررات عمل گردد . بدیهی است چنانچه ظرف مدت مقرر اعتراضی واصل نشود و یا در صورت اعتراض اصل سند ارایه نگردد سند مالکیت المثنی طبق مقررات به متقاضی تسلیم خواهد شد.

شناسه :۲۱۲۹۸۵۸

حسین رضا نوری شاد

رییس اداره ثبت اسناد و املاک ناحیه سه کرج

کد ا-ل-۸

آگهی فقدان سند مالکیت

آقای فرامرز یزدان پناه ضمن تسلیم دو برگ استشهادیه تصدیق شده اعلام نموده است که سند مالکیت ششدانگ یک دستگاه آپارتمان مسکونی واقع در شمال غربی طبقه سوم به مساحت ۱۱۵/۲ متر مربع قطعه ۱۱ تفکیکی به شماره ۵۸۰۷۵ فرعی از ۱۷۰ از اصلی مفروز از پلاک ۲۹۹۱۵ فرعی از اصلی مذکور واقع در اراضی حوزه ثبتی شهرستان کرج به نام متقاضی ثبت و سند بشماره چاپی ۸۴۴۶۷۱ و دفتر الکترونیکی بشماره ۱۳۹۵۲۰۳۳۱۰۱۱۰۳۴۷۴۶ صادر و تسلیم که به علت سهل انگاری مفقود گردیده و تقاضای صدور سند مالکیت المثنی نموده است. لذا مراتب به استناد تبصره یک اصلاحی به ماده ۱۲۰ آیین نامه قانون ثبت در یک نوبت آگهی می شود تا چنانچه کسی مدعی وجود سند مالکیت نزد خود و یا انجام معامله نسبت به ملک مذکور باشد از تاریخ انتشار این آگهی به مدت ده روز اعتراض خود را ضمن ارایه اصل سند مالکیت به این اداره تسلیم تا وفق مقررات عمل گردد. بدیهی است چنانچه ظرف مدت مقرر اعتراضی واصل نشود و یا در صورت اعتراض اصل سند ارایه نگردد سند مالکیت المثنی طبق مقررات به متقاضی تسلیم خواهد شد.

شناسه :۲۱۲۹۸۳۱

حسین رضا نوری شاد

رییس اداره ثبت اسناد و املاک ناحیه سه کرج

کد ا-ل-۷

اداره ثبت اسناد و املاک بندر گناوه

هیات موضوع قانون تعیین تکلیف وضعیت ثبتی اراضی و ساختمان های فاقد سند رسمی

آگهی موضوع ماده ۳ قانون ماده ۱۳ آیین نامه قانون تعیین تکلیف وضعیتی ثبتی و اراضی و ساختمان های فاقد سند رسمی

۱–برابرای شماره ۸۲۷۲ ۱۴۰۴۶۰۳۲۴۰۰۱۰۰ مورخ ۱۴۰۴/۱۰/۱۱ هیات موضوع قانون تعیین تکلیف وضعیت ثبتی اراضی و ساختمانهای فاقد سند رسمی مستقر در واحد ثبتی حوزه ثبت ملک بندر گناوه تصرفات مالکانه بلامعارض متقاضی آقای سید سلیمان هاشمی فرزند سید عبدالحسین به شماره شناسنامه ۵ کد ملی ۳۵۳۹۷۸۰۶۵۳ صادره از گناوه را نسبت به ۱۴ سهم مشاع از ۷۰ سهم از ششدانگ عرصه و اعیان یک قطعه زمین کشاورزی به مساحت ۲۶۴۲۱ مترمربع درقسمتی از پلاک ۱۳۶۱ اصلی واقع در قریه مال قائد گناوه

۲– برابرای شماره ۸۲۷۳ ۱۴۰۴۶۰۳۲۴۰۰۱۰۰ مورخ ۱۴۰۴/۱۰/۱۱ هیات موضوع قانون تعیین تکلیف وضعیت ثبتی اراضی و ساختمانهای فاقد سند رسمی مستقر در واحد ثبتی حوزه ثبت ملک بندر گناوه تصرفات مالکانه بلامعارض متقاضی آقای سید عبدالرحیم هاشمی فرزند سید عبدالحسین به شماره شناسنامه ۳۲۵ کد ملی ۳۵۳۹۴۷۱۲۹۴ صادره از گناوه را نسبت به ۱۴ سهم مشاع از ۷۰ سهم از ششدانگ عرصه و اعیان یک قطعه زمین کشاورزی به مساحت ۲۶۴۲۱ مترمربع درقسمتی از پلاک ۱۳۶۱ اصلی واقع در قریه مال قائد گناوه

۳– برابرای شماره ۸۲۷۵ ۱۴۰۴۶۰۳۲۴۰۰۱۰۰ مورخ ۱۴۰۴/۱۰/۱۱ هیات موضوع قانون تعیین تکلیف وضعیت ثبتی اراضی و ساختمانهای فاقد سند رسمی مستقر در واحد ثبتی حوزه ثبت ملک بندر گناوه تصرفات مالکانه بلامعارض متقاضی آقای سید کریم هاشمی فرزند سید عبدالحسین به شماره شناسنامه ۱۱۱۱ کد ملی ۳۵۳۹۲۶۵۱۹۸ صادره از گناوه را نسبت به ۱۴ سهم مشاع از ۷۰ سهم از ششدانگ عرصه و اعیان یک قطعه زمین کشاورزی به مساحت ۲۶۴۲۱ مترمربع درقسمتی از پلاک ۱۳۶۱ اصلی واقع در قریه مال قائد گناوه

۴– برابرای شماره ۸۲۷۴ ۱۴۰۴۶۰۳۲۴۰۰۱۰۰ مورخ ۱۴۰۴/۱۰/۱۱ هیات موضوع قانون تعیین تکلیف وضعیت ثبتی اراضی و ساختمانهای فاقد سند رسمی مستقر در واحد ثبتی حوزه ثبت ملک بندر گناوه تصرفات مالکانه بلامعارض متقاضی آقای سید کاظم هاشمی فرزند سید عبدالحسین به شماره شناسنامه ۱ کد ملی ۳۵۳۹۷۸۲۴۴۳ صادره از گناوه را نسبت به ۱۴ سهم مشاع از ۷۰ سهم از ششدانگ عرصه و اعیان یک قطعه زمین کشاورزی به مساحت ۲۶۴۲۱ مترمربع درقسمتی از پلاک ۱۳۶۱ اصلی واقع در قریه مال قائد گناوه

۵– برابرای شماره ۸۲۷۶ ۱۴۰۴۶۰۳۲۴۰۰۱۰۰ مورخ ۱۴۰۴/۱۰/۱۱ هیات موضوع قانون تعیین تکلیف وضعیت ثبتی اراضی و ساختمانهای فاقد سند رسمی مستقر در واحد ثبتی حوزه ثبت ملک بندر گناوه تصرفات مالکانه بلامعارض متقاضی آقای سید صادق هاشمی فرزند سید علی به شماره شناسنامه ۳۵۳۰۰۱۱۳۸۱ کد ملی ۳۵۳۰۰۱۱۳۸۱ صادره از گناوه را نسبت به ۴ سهم مشاع از ۷۰ سهم از ششدانگ عرصه و اعیان یک قطعه زمین کشاورزی به مساحت ۲۶۴۲۱ مترمربع درقسمتی از پلاک ۱۳۶۱ اصلی واقع در قریه مال قائد گناوه

۶– برابرای شماره ۸۲۷۹ ۱۴۰۴۶۰۳۲۴۰۰۱۰۰ مورخ ۱۴۰۴/۱۰/۱۱ هیات موضوع قانون تعیین تکلیف وضعیت ثبتی اراضی و ساختمانهای فاقد سند رسمی مستقر در واحد ثبتی حوزه ثبت ملک بندر گناوه تصرفات مالکانه بلامعارض متقاضی آقای سید عبدالحسین هاشمی فرزند سید علی به شماره شناسنامه ۱۵۹۳۵ کد ملی ۳۵۳۹۳۴۸۷۴۳ صادره از گناوه را نسبت به ۴ سهم مشاع از ۷۰ سهم از ششدانگ عرصه و اعیان یک قطعه زمین کشاورزی به مساحت ۲۶۴۲۱ مترمربع درقسمتی از پلاک ۱۳۶۱ اصلی واقع در قریه مال قائد گناوه

۷– برابرای شماره ۸۲۷۸ ۱۴۰۴۶۰۳۲۴۰۰۱۰۰ مورخ ۱۴۰۴/۱۰/۱۱ هیات موضوع قانون تعیین تکلیف وضعیت ثبتی اراضی و ساختمانهای فاقد سند رسمی مستقر در واحد ثبتی حوزه ثبت ملک بندر گناوه تصرفات مالکانه بلامعارض متقاضی خانم سیده مریم هاشمی فرزند سید علی به شماره شناسنامه ۸۵۹ کد ملی ۳۵۳۹۸۸۲۲۰۰ صادره از گناوه را نسبت به ۲ سهم مشاع از ۷۰ سهم از ششدانگ عرصه و اعیان یک قطعه زمین کشاورزی به مساحت ۲۶۴۲۱ مترمربع درقسمتی از پلاک ۱۳۶۱ اصلی واقع در قریه مال قائد گناوه

۸–برابرای شماره ۸۲۷۷ ۱۴۰۴۶۰۳۲۴۰۰۱۰۰ مورخ ۱۴۰۴/۱۰/۱۱ هیات موضوع قانون تعیین تکلیف وضعیت ثبتی اراضی و ساختمانهای فاقد سند رسمی مستقر در واحد ثبتی حوزه ثبت ملک بندر گناوه تصرفات مالکانه بلامعارض متقاضی خانم سیده فاطمه هاشمی فرزند سید علی به شماره شناسنامه ۲۱۴ کد ملی ۳۵۳۹۶۸۷۳۷۸ صادره از گناوه را نسبت به ۲ سهم مشاع از ۷۰ سهم از ششدانگ عرصه و اعیان یک قطعه زمین کشاورزی به مساحت ۲۶۴۲۱ مترمربع درقسمتی از پلاک ۱۳۶۱ اصلی واقع در قریه مال قائد گناوه

۹–برابرای شماره ۸۲۸۰ ۱۴۰۴۶۰۳۲۴۰۰۱۰۰ مورخ ۱۴۰۴/۱۰/۱۱ هیات موضوع قانون تعیین تکلیف وضعیت ثبتی اراضی و ساختمانهای فاقد سند رسمی مستقر در واحد ثبتی حوزه ثبت ملک بندر گناوه تصرفات مالکانه بلامعارض متقاضی خانم سیده عادله هاشمی فرزند سید علی به شماره شناسنامه ۳۵۳۰۱۰۵۱۵۵ کد ملی ۳۵۳۰۱۰۵۱۵۵ صادره از گناوه را نسبت به ۲ سهم مشاع از ۷۰ سهم از ششدانگ عرصه و اعیان یک قطعه زمین کشاورزی به مساحت ۲۶۴۲۱ مترمربع درقسمتی از پلاک ۱۳۶۱ اصلی واقع در قریه مال قائد گناوه

خریداری مع الواسطه از آقای سید عبدالحسین هاشمی و شرکاء محرز گردیده است.لذا به منظور اطلاع عموم مراتب در دو نوبت به فاصله ۱۵ روز آگهی می شود در صورتی که اشخاص نسبت به صدور سند مالکیت متقاضی اعتراضی داشته باشند می توانند از تاریخ انتشار اولین آگهی به مدت دو ماه اعتراض خود را به اداره تسلیم و پس از اخذ رسید ظرف مدت یک ماه از تاریخ تسلیم اعتراض دادخواست خود را به مراجع قضایی تقدیم نمایند.بدیهی است در صورت انقضای مدت مذکور و عدم وصول اعتراض طبق مقررات سند مالکیت صادر خواهد شد صدور سند مالکیت مانع مراجعه متضرر به مراجعه ذیصلاح قضایی نمی باشد .

شناسه:۲۱۲۱۹۴۱

تاریخ انتشار نوبت اول: ۱۴۰۴/۱۱/۲۸

تاریخ انتشار نوبت دوم: ۱۴۰۴/۱۲/۱۳

محمد چهابدار – رئیس ثبت اسناد و املاک شهرستان گناوه

از طرف، عبدالحسین بکتاش

کد ب-و-۳۰