اخبار

فرمول تعیین دستمزد ۱۴۰۵ اعلام شد

حقوق کارگران چه تغییری می‌کند؟

عضو شورای عالی کار درباره شروع چانه‌زنی تعیین حداقل دستمزد ۱۴۰۵ با اشاره به چالش‌های زیاد با ابعاد گسترده این موضوع، گفت: بر اساس روال سال گذشته شاید از ماه آینده جلسات کمیته مزد آغاز شود.

محمدرضا تاجیک درباره وضعیت رسیدگی به سبد معیشت کارگران برای تعیین دستمزد سال ۱۴۰۵ گفت: ساختار تعیین دستمزد طی سال‌های آتی این گونه بوده که عدد آن با ملاک قرار دادن چند شاخص به دست می‌آید.

مهر نوشت: نماینده جامعه کارگری و عضو شورای عالی کار با بیان اینکه نرخ تورم یکی از این شاخص‌ها است، افزود: مهمترین مؤلفه در حوزه تعیین دستمزد و سبد معیشت کارگران تبصره ۲ ماده ۴۱ قانون کار است و این ماده قانونی زمانی محقق می‌شود که شرکای اجتماعی با یکدیگر به یک اتفاق نظری برسند.

وی ادامه داد: در سال‌های گذشته اعداد و ارقامی که هر یک از ۳ ضلع نمایندگان کارگری، کارفرمایی و دولتی برای تعیین دستمزد در شورای عالی کار تعیین می‌کردند لزوماً مبنا مذاکره نبود. در واقع اتفاق نظر بین ۳ ضلع باید عملیاتی می‌شد. وی عنوان کرد: روی یک عدد باید اجماع به وجود آید که ملاک چانه زنی باشد. در جلسه کمیته مزد هر یک از طرفین یک جدول از سبد معیشت دارند. ساختار این جدول‌ها از قبل مشخص شده است و فقط اعداد بر اساس گزارش‌های ماهانه یا فصل به فصل مرکز آمار ایران جابجا می‌شود. این مسئله موضوعی پیچیده نیست و قیمت‌ها در بازار کاملاً برای همه مردم ملموس است.

این عضو شورای عالی کار در ادامه سخنان خود گفت: در حوزه اقلام غیرخوراکی، عمده عدد در حوزه مسکن است؛ مسئله در شورای عالی کار اختلاف نظر روی عدد حداقلی، میانگین و حداکثری است. اگر پرسیده شود چرا جلسات کمیته مزد طولانی است به این برمی‌گردد که کف قیمت مرکز آمار ایران در برخی مواقع غیر قابل دسترس است. برخی نرخ‌ها استثنا در یک مقطع خاص زمانی و در یک فروشگاه خاص ملاک عمل، نرخ تورم اقلام خوراکی قرار می‌گیرد در حالی که قیمت‌های معمول متفاوت با آنها است که عموم مردم خرید می‌کنند.

وی افزود: از سوی دیگر وقتی قرار است اعداد برای سبد معیشت محاسبه شود استناد به نرخ‌ها باید از یک مرجع رسمی و مورد تاکید باشد و در حال حاضر این عددها یا از مرکز آمار ایران یا بانک مرکزی باید گرفته شود. به همین دلیل در برخی بخش‌ها برای اجماع چالش وجود دارد. وی با اشاره به تغییرات سبد غذایی ارائه شده از سوی وزارت بهداشت، گفت: در چند سال اخیر با افزایش قیمت گوشت قرمز این قلم با تخم مرغ جایگزین شده یا مقدار در نظر گرفته مواد غذایی روند کاهشی داشته است. در واقع باید گفت در تعیین دستمزد حداقلی جامعه کارگری با چالش‌های زیاد و ابعاد گسترده مواجه هستیم.

امروز با هر یک از تولیدکنندگان (کارفرماها) صحبت شود درباره چرایی افزایش قیمت‌ها در چند نوبت یکی از دلایل شأن افزایش دستمزد کارگری را عنوان می‌کنند. در حالی که حداقل دستمزد جامعه کارگری سالانه یک بار افزایش می‌یابد و کف مزد است از سوی تولیدکنندگان قیمت‌ها روزانه و ماهانه در حال تغییر بوده و کف مزد را حداکثر مزد لحاظ می‌کنند.

نماینده جامعه کارگری در خصوص میزان تأثیر دستمزد در بهای تمام شده محصولات تولید شده صنعتی و غیرصنعتی، گفت: با رشد فزاینده قیمت مواد اولیه تأثیر دستمزد نیروی انسانی در تولید کاهش یافته ضمن اینکه قیمت دلار از ابتدا سال تا انتها روند افزایشی دارد. این عوامل تأثیر دستمزد را به حداقل رسانده است. بنابراین سهم دستمزد در بهای تمام شده بسیار پایین آمده است.

نماینده جامعه کارگری در شورای عالی کار در پایان درباره شروع چانه‌زنی تعیین حداقل دستمزد ۱۴۰۵ گفت: بر اساس روال سال گذشته شاید جلسات کمیته مزد از ماه آینده آغاز شود.

راهکار در حذف بودجه نهادهای غیربهره‌ور است

سرعت بالای بحران در معیشت مردم

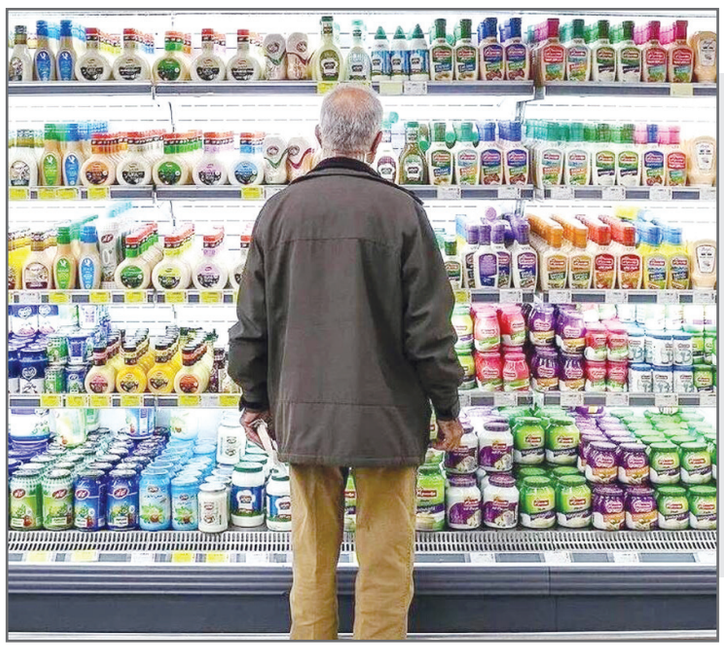

با توجه به شرایط فعلی، تورم نه‌تنها یک شاخص اقتصادی، بلکه مسئله‌ای اجتماعی شده است که تأثیر مستقیم بر زندگی روزمره مردم دارد. افزایش قیمت کالاهای اساسی، به‌ویژه خوراکی‌ها، کیفیت زندگی خانوارها را کاهش داده و امنیت غذایی و سلامت عمومی را تهدید می‌کند

اتحادملت - گروه اقتصاد؛ یک اقتصاددان معتقد است که بخش عمده‌ای از افزایش تورم در حوزه خوراکی‌ها—حدود ۸۰ تا ۹۰ درصد—ریشه در تحریم‌ها دارد، در حالی که بخشی دیگر نیز ناشی از بی‌کفایتی مدیریتی، نبود شفافیت، و فساد اقتصادی است.

در مهرماه ۱۴۰۴، اقتصاد ایران با یکی از بزرگ‌ترین جهش‌های تورمی طی دو سال اخیر روبه‌رو شد. نرخ تورم نقطه‌ای به رقم بی‌سابقه ۴۸.۶ درصد رسید که بالاترین سطح از اردیبهشت ۱۴۰۲ تاکنون است و روزنه‌ای به‌سوی بحران تورمی ۵۰ درصدی را نشان می‌دهد. هم‌زمان، نرخ تورم ماهانه نیز به ۵ درصد رسید که رکوردی تازه در ۴۰ ماه گذشته محسوب می‌شود. بررسی جزئیات این تورم انفجاری مشخص می‌کند که رشد سرسام‌آور قیمت‌ها در گروه کالاهای خوراکی بیشترین سهم را در این ماجرا داشته است؛ بخشی که ارتباط مستقیم با سفره خانوارهای کم‌درآمد دارد و زندگی روزمره مردم را تحت تأثیر قرار داده است.

افزایش قیمت‌ها در کالاهای اساسی همچون نان، گوشت، شیر، میوه و سبزیجات در ماه مهر بسیار مشهود بود. برای مثال، تورم ماهانه در بخش نان و غلات به ۹۸ درصد، سبزیجات و حبوبات به ۷۷.۷ درصد، و چای و قهوه به ۶۸ درصد رسید.

یکی از بحرانی‌ترین مسائل بازار خوراکی‌ها، افزایش شدید قیمت گوشت قرمز است. این ماده غذایی حیاتی طی یک سال اخیر با چالش‌های بسیاری روبه‌رو بوده است، به گونه‌ای که قیمت هر کیلو گوشت قرمز از مرز یک میلیون تومان عبور کرده است. کارشناسان این وضعیت را ناشی از مجموعه‌ای از عوامل داخلی و خارجی می‌دانند؛ عواملی همچون کاهش عرضه ناشی از خشکسالی، افزایش هزینه تولید نهاده‌های دامی، تغییرات سیاست‌های ارزی، و نقص‌های موجود در نظام توزیع. این عوامل دست‌به‌دست هم داده‌اند و شرایط بحرانی کنونی را رقم زده‌اند.

متخصصان اقتصادی عقیده دارند تا زمانی که سیاست‌های مربوط به تأمین نهاده‌های دامی اصلاح نشوند، ذخایر استراتژیک افزایش نیابد و مداخلات واسطه‌گران کنترل نشود، امیدی به ثبات قیمتی در بازار گوشت وجود ندارد. حتی واردات مقطعی نیز بدون برنامه‌ریزی دقیق و هماهنگی میان سیاست‌های ارزی و حمایت از تولیدکننده داخلی نمی‌تواند اثر بلندمدتی داشته باشد و تنها نقش مسکنی کوتاه‌مدت ایفا می‌کند.

با توجه به شرایط فعلی، تورم نه‌تنها یک شاخص اقتصادی، بلکه مسئله‌ای اجتماعی شده است که تأثیر مستقیم بر زندگی روزمره مردم دارد. افزایش قیمت کالاهای اساسی، به‌ویژه خوراکی‌ها، کیفیت زندگی خانوارها را کاهش داده و امنیت غذایی و سلامت عمومی را تهدید می‌کند.

فرشاد پرویزیان، نایب‌رئیس انجمن اقتصاددانان ایران، درباره اقدامات دولت برای مهار تورم این‌گونه واکنش می‌دهد که نمی‌توان از همان نهادی که خود عامل افزایش قیمت‌ها، رشد نقدینگی، و نوسانات نرخ ارز بوده، انتظار مهار تورم داشت. او با اشاره به رشد سریع نقدینگی و افزایش نرخ دلار در ۶ ماه گذشته تصریح کرد که بسیاری از مشکلات کنونی نظیر گرانی بی‌سابقه مرغ و گوشت به این عوامل گره خورده‌اند.

او تأکید کرد: زمانی که خوراک دامی از طریق واردات تأمین می‌شود و افزایش نرخ دلار هزینه تمام‌شده دام و طیور را بالا می‌برد، چگونه می‌توان انتظار داشت گوشت و مرغ گران نشود؟ وقتی سیاست‌های اقتصادی دولت خود عامل ایجاد مشکل است، آیا منطقی است که بخواهیم همان دولت مشکلات را حل کند؟

به نظر می‌رسد برای مقابله با این بحران اقتصادی و تأثیرات اجتماعی آن نیازمند تغییرات ریشه‌ای در مدیریت اقتصادی کشور هستیم. بدون چنین اصلاحاتی، چرخه معیوب افزایش هزینه کالاهای اساسی ادامه خواهد داشت و هزینه‌ای سنگین بر دوش معیشت مردم تحمیل خواهد کرد. این اقتصاددان در پاسخ به پرسشی درباره اینکه افزایش تورم مواد خوراکی بیشتر ناشی از عوامل تحریمی است یا داخلی، توضیح داد که بخش عمده‌ای از آن، حدود ۸۰ تا ۹۰ درصد، مرتبط با تحریم‌ها است. البته مقداری از آن نیز به کم‌کاری مدیران داخلی، نبود شفافیت و وجود فساد بازمی‌گردد.

او همچنین در پاسخ به این سؤال که دولت چه راهکاری برای مهار تورم در نظر دارد، اظهار داشت: اول باید بدانیم چرا تورم شکل می‌گیرد. علت اصلی این است که دولت حجم نقدینگی را افزایش می‌دهد. این رشد نقدینگی به‌دلیل کسری درآمدهای دولت رخ داده است؛ چراکه دولت برای تأمین بودجه دستگاه‌ها ناچار شده به منابع دیگری متوسل شود. اما مسئله اصلی اینجاست؛ چرا باید به دستگاه‌هایی که بهره‌وری ندارند بودجه تخصیص دهیم؟ راهکار اصلی، حذف بودجه این نهادهای غیربهره‌ور است.

وی در ادامه با اشاره به تصمیمات نادرست اجرایی، خطاب به رئیس جمهور گفت که راهکار مقابله با مشکلات اقتصادی، تغییر ساعت کاری کارمندان نیست؛ بلکه باید هر نهادی که هیچ‌گونه ارزش افزوده‌ای در اقتصاد ایجاد نمی‌کند تعطیل شود. او تأکید کرد که به‌جای متهم کردن کارکنان به بیکاری و تهدید آن‌ها، باید جلوی فعالیت دستگاه‌های غیرمفید گرفته شود.

این اقتصاددان، با اشاره به برخی نهادهای خاص، بیان کرد که اگر دولت نهادهایی مانند جامعة المصطفی و سایر سازمان‌هایی که عملاً در اقتصاد ارزشی ایجاد نمی‌کنند را تعطیل کند، مشکل کسری بودجه، نقدینگی و تورم تا حد زیادی حل خواهد شد. هرچند یادآور شد که طرح این مسائل معمولاً منتقدان را با برچسب‌هایی همچون غرب‌گرایی و مخالفت با ارزش‌های دینی مواجه می‌کند.

او همچنین تأکید کرد که دولت باید دخالت‌هایش در اقتصاد را کاهش دهد و آن را به مردم و بخش خصوصی واگذار کند. نیازی به قضاوت‌های دولتی بر روند اقتصادی نیست. همان‌طور که رهبری هم توصیه کردند، لازم است اقتصاد مردمی شود و مدیران ناکارآمد و فاسد کنار گذاشته شوند. وی در عین حال افزود که همه مدیران فاسد نیستند؛ اما برخی از آن‌ها صلاحیت و شایستگی لازم برای مدیریت ندارند.

این اقتصاددان درباره پیامدهای افزایش قیمت مواد خوراکی گفت که این مسئله منجر به کاهش مصرف خانوارها می‌شود. با این حال افزایش دستمزد راه‌حل مناسبی برای مقابله با این وضعیت نیست؛ چراکه افزایش دستمزدها صرفاً منجر به رشد مجدد نقدینگی و در نتیجه تشدید تورم خواهد شد. او بر لزوم اتخاذ راهکارهای ریشه‌ای‌تر نظیر حذف بودجه دستگاه‌های غیربهره‌ور و تقویت بخش خصوصی تأکید کرد.

در ادامه، او به آثار اجتماعی کوچک شدن سفره خانوارها پرداخت و هشدار داد که چنین وضعیتی می‌تواند پیامدهایی فراتر از حوزه اقتصادی داشته باشد و موجب فساد اجتماعی، فحشا، افزایش عصبانیت عمومی، فروپاشی کانون خانواده‌ها و کاهش چشمگیر نرخ ازدواج و فرزندآوری شود. وی افزود که چنین اثراتی همین حالا نیز قابل مشاهده‌اند؛ به طوری که پیش از این آمار از هر سه ازدواج، یک طلاق را نشان می‌داد؛ اما اکنون با آمار رسمی مواجهیم که می‌گوید طی شش ماه نخست سال جاری، از هر دو ازدواج یکی منجر به طلاق شده است. در ادامه این روند، ممکن است شاهد کاهش چشمگیر نرخ ازدواج باشیم و حتی زوج‌های فعلی نیز به سمت جدایی سوق داده شوند.

برگ سبز (سند مالکیت خودرو) داستر به سیستم رنو تیپ اتوماتیک مدل ۲۰۱۶ به شماره موتور F۴RE۲۱۲C۰۰۷۴۷۲ و شماره شاسی VF۱HSRCH۳GA۵۷۲۵۱۱ به شماره پلاک ۱۹ای۸۶۳ ایران ۹۹ به مالکیت خانم صوفیا تنکابنی فرزند نادعلی به کد ملی ۲۱۳۰۳۶۸۱۰۷ مفقود گردیده و از درجه اعتبار ساقط می‌باشد.(کد۴۹۹)

بدین‌وسیله اعلام می‌گردد گواهینامه وکالت اینجانب خانم معصومه رسولی نژادفرزند محمد علی به شماره پروانه وکالت ۲۴۳۴۱ صادره از سوی کانون وکلای دادگستری مرکز مفقود گردیده است. بدیهی است گواهینامه مذکور از درجه اعتبار ساقط بوده و هرگونه استفاده از آن فاقد وجاهت قانونی می‌باشد. مراتب جهت اطلاع عموم و ابطال گواهینامه مفقودی اعلام می‌گردد(کد۵۰۰)

مالک وسیله نقلیه:اعظم شنگی قهی به کدملی۰۰۴۸۱۸۹۶۵۰وسیله نقلیه:پژو پارسxu۷pرنگ سفید،مدل۱۴۰۱ شماره شاسی:NAANA۱۵EANH۱۵۴۱۲۹ شماره موتور:۱۲۵K۰۱۰۴۴۰ شماره پلاک۴۵۲ص۶۵ ایران۳۸ مفقودی کارت ماشین(گم شدن)اعلام میکنم(کد۵۰۱)

کارت خودرو و کارت هوشمند خودرو مربوط به نوع وسیله نقلیه : سواری ،نام وسیله نقلیه : پژو پارس xu۷p ،رنگ خودرو : سفید ،مدل وسیله نقلیه : ۱۴۰۱ ،شماره پلاک : ۴۵۲ص۶۵ ایران۳۸ ،شماره شاسی : NAANA۱۵EANH۱۵۴۱۲۹ ،شماره موتور : ۱۲۵K۰۱۰۰۴۴۰ ،نام صاحب سند : اعظم شنگی قهی مفقود گردیده و از درجه اعتبار ساقط می باشد.(کد۵۰۱)

مفقودی مدارک موتور موتور واریو ۱۶۰ رنگ مشکی به شماره پلاک ۱۴۸ایران ۱۲۵۲۴. به شماره شاسی IRAKK۰۱۴۴NLB۰۰۲۳۷۲ به شماره موتور KFG۱E۱۰۵۱۵۰۰ مدارک از جمله برگه سبز برگه کمپانی و کارت وسیله نقلیه مفقود شده است درصورت پیدا کردن با این شماره تماس بگیرید ۰۹۱۲۴۷۸۸۱۹۲(کد۵۰۲)

سند مالکیت و سند کمپانی و برگ سبز خودروو سند فروش و کارت خودرو و کارت هوشمند خودرو و سایر مدارک مربوط. به نوع وسیله نقلیه : موتور سیکلت ،نام وسیله نقلیه : واریو کیلیک ۱۶۰ ،رنگ خودرو : مشکی ،مدل وسیله نقلیه: ۱۴۰۱ ،شماره پلاک: ۱۴۸۱۲۵۲۴ ،شماره شاسی : IRAKK۰۱۴۴NLB۰۰۲۳۷۲ ،شماره موتور : KFG۱E۱۰۵۱۵۰۰ به نام صاحب سند :اکبر سلیمی نیا مفقود گردیده و از درجه اعتبار ساقط می باشد.(کد۵۰۲)

کارت خودرو اطلس به شماره پلاک۲۲_ ۷۷۴م۲۶ مدل ۱۴۰۳ به شماره موتورM۱۵۱/۵۳۳۲۵۸۶ و شماره شاسی NASA۷۱۱۰۰R۱۰۱۱۸۸۴ به رنگ سفید به مالکیت آقای محمد حسن عزیزبیگی به شماره ملی۰۰۴۸۳۷۴۰۳۲ صادره از تهران مفقود گردیده و از درجه اعتبار ساقط می‌باشد.(کد۵۰۳)

سند مالکیت (برگ سبز) موتورسیکلت سیستم آپاچی تیپ RTR۲۰۰ مدل۱۳۹۷ به شماره موتور N۱۴RLAJPFJ۱A۱۴۵۵۶ و شماره VIN: T۱AJ۲۸۰۱۲۱۱ IRAMN۹۷۴۴ZA۱۴۵۵۶ شماره تنه ۰ و شماره پلاک ایران ۱۳۶ - ۵۳۶۴۷ به مالکیت احسان داستان ایمچه مفقود و فاقد اعتبار می باشد.(کد۵۰۴)

مدرک فارغ التحصیلی اینجانب بهنام کاویانی فرزند جهانبخش به شماره شناسنامه ۴۳۶۰۱۸۱۲۹۹ در مقطع کارشناسی رشته مدیریت بازرگانی صادره از واحد دانشگاهی آزاد شهر قدس به شماره سریال ۴۵۱۷۴ ش ف مفقود گردیده است و فاقد اعتبار می باشد از یابنده تقاضا می شود اصل مدرک را به دانشگاه آزاد اسلامی واحد شهر قدس به نشانی شهر قدس میدان قدس انتهای بلوار شهید کلهر دانشگاه آزاد اسلامی واحد شهر قدس ارسال نماید.(کد۵۰۵)

گواهی میشود فاکتور بلوک سیلندر به شماره ۱۴۰۲۱۳۶۳۸۶۳ و به شماره موتور ۱۴۱۸۹۰۴۷۱۶۸ مفقود گردیده و از درجه اعتبار ساقط میباشد. نوبت اول (کد۵۰۶)

به اطلاع می‌رساند که برگ سبز خودروی به شماره پلاک (۷۷ل۲۳۹ایران۵۰) به نام (میلاد صالحی نیا) گم شده است. از یابنده تقاضا می‌شود مدارک را به اینجانب تحویل دهد نوبت اول (کد۵۰۷)

برگ سبز مربوط به نوع وسیله نقلیه : شخصی ،نام وسیله نقلیه : دنا پلاس توربو ،رنگ خودرو : مشکی ،مدل وسیله نقلیه : ۱۴۰۱ ،شماره پلاک : ۷۷ل۲۳۹ایران۵۰ ،شماره شاسی : NAAW۳۱YUXPE۰۰۶۳۳۱ ،شماره موتور : ۱۵۳H۰۱۴۰۷۰۲ به نام صاحب سند : میلاد صالحی نیا مفقود گردیده و از درجه اعتبار ساقط میباشد. نوبت اول (کد۵۰۷)

کارت هوشمند خودرو شهربانو یاوری با کد ملی ۱۲۱۹۷۲۸۵۲۷ و شماره شناسنامه ۵۴ فرزند محمد، خودرو سراتو ۱۶۰۰سایپا سفید مدل ۱۳۹۳ شماره پلاک ۸۹ه۱۲۱ ایران ۸۸ با شماره شاسی NAS۶۲۱۱۰۰E۱۰۰۰۸۲۷و شماره موتور ۳۱۱۹۰۵ به نام شهربانو یاوری در تاریخ ۱۴۰۴/۰۲/۰۱ مفقود گردیده و از درجه اساقط است.»(کد۵۰۸)

سند سبز و سند کمپانی سواری پراید نقره ای متالیک تیپ جی تی ایکس مدل ۱۳۸۵ به شماره موتور ۱۵۸۲۴۶۲ و شماره شاسی S۱۴۱۲۲۸۵۸۸۱۵۴۰ و شماره پلاک ۶۵۵ ق ۶۳ ایران۴۴ متعلق به آقای خلیل انصاری به شماره ملی ۰۰۴۷۳۴۰۵۱۷ مفقود شده از درجه اعتبار ساقط می باشد.(کد۵۱۰)

برگ سبز خودرو سواری به سیستم پراید تیپ جی تی ایکس ای مدل۸۸ به شماره موتور ۲۹۵۲۵۸۰ به شماره پلاک ۸۷م۱۲۲۸ایران۵۰ به مالکیت خانم مهدیه جوانفکر مفقود گردیده و از درجه اعتبار ساقط می باشد. (کد۵۱۱)

سند کمپانی و برگ سبز خودرو سواری به سیستم پراید تیپ جی تی ایکس ای مدل۸۸ به شماره موتور ۲۹۵۲۵۸۰ به شماره پلاک ۸۷م۱۲۲۸ایران۵۰ به مالکیت خانم مهدیه جوانفکر مفقود گردیده و از درجه اعتبار ساقط می باشد.

برگ سبز خودرو سواری هاچ بک دانگ فنگ رنگ سفید روغنی مدل ۱۳۹۷ر شماره پلاک۳۲ ه ۷۲۸ ایران ۱۰ شماره شاسی NAAE۴CFZXJX۱۰۰۵۴۱ شماره موتور FA۱۷۳B۰۰۴۵۴۸۶ نام صاحب رابید اله دادی مفقودگردیده‌است(کد۵۱۲)

سند کمپانی و سند مالکیت مربوط به وسیله نقلیه پژو پارسTU۵ مدل۱۴۰۰ به شماره پلاک ۴۱م۸۵۹ ایران۷۵ با شماره موتور ۱۶۷B۰۱۴۶۳۰۲ و شماره شاسی NAAN۱۱FE۰MK۱۵۳۷۳۵ به نام فرزاد محمدزمانی افشار مفقود گردیده و از درجه اعتبار ساقط می باشد.(کد۵۱۳)

پروانه بهره برداری شرکت توسعه نفت هرمزان به شماره ۱۳/۷۶۰۵ به تاریخ صدور ۱۴۰۱/۰۳/۱۰و شناسه کسب و کار ۳۲۲۳۰۰۹۳۵۱۳۴ به تاریخ بهره برداری ۱۴۰۱/۰۳/۰۶ صادره از وزارت صنعت، معدن و تجارت استان هرمزگان مفقودگردیده و از درجه اعتبار ساقط می باشد.(کد۵۱۴)

مدرک تحصیلی موقت اینجانب محمدرضا اسلامی فرزند منصور به شماره ملی ۲۹۸۰۳۱۳۷۰۱ در مقطع کارشناسی ناپیوسته رشته معماری صادره از دانشگاه آزاد اسلامی واحد کرمان به شماره ۰۴/۲۵/۶/۲۲۴۰۰ و تاریخ ۱۳۹۳/۱۰/۰۸ مفقود گردیده است. از یابنده تقاضا می گردد اصل مدرک را به دانشگاه آزاد اسلامی واحد کرمان به نشانی کرمان کیلومتر اول جاده جوپار تحویل دهد.(کد۵۱۵)

برگ سبز و سند کمپانی مربوط به نوع وسیله نقلیه : سواری ،نام وسیله نقلیه : پراید۱۲۳ ،رنگ خودرو : سفید ،مدل وسیله نقلیه : ۱۳۸۹ ،شماره پلاک : ۳۱و۱۳۴۱ایران۶۸ ،شماره شاسی : S۱۴۲۲۲۸۹۱۹۸۳۸۶ ،شماره موتور : ۳۷۰۶۹۷۵ به نام صاحب سند : احمدنورمحمدی مفقودگردیده و از درجه اعتبار ساقط می باشد.(کد۵۱۶)

برگ سبز مربوط به نوع وسیله نقلیه : خودرو ،نام وسیله نقلیه : پراید ،رنگ خودرو : قرمز ،مدل وسیله نقلیه : ۱۳۸۰ ،شماره پلاک : ۲۸ - ۹۷۷ د ۸۷ ،شماره شاسی : S۱۴۱۲۲۸۰۶۸۶۷۲۶ ،شماره موتور : ۲۱۲۷۶۰ به نام صاحب سند : حسین تیموری مفقودگردیده و از درجه اعتبار ساقط می باشد(کد۵۱۷)

برگ سبز خودرو و کارت خودرومربوط به نوع وسیله نقلیه : سواری ،نام وسیله نقلیه : برلیانس ۳۳۰ اتومات ،رنگ خودرو : مشکی ،مدل وسیله نقلیه : ۹۶ ،شماره پلاک : ۳۳ص۱۲۴ ایران ۶۲ به نام صاحب سند : محمدرضا حسینیان مفقودگردیده و از درجه اعتبار ساقط می باشد(کد۵۱۸)

برگ سبز خودرو سواری–هاچ بک به سیستم سایپا تیپ کوییک GXR مدل ۱۴۰۴ به رنگ سفید – مشکی – روغنی به شماره موتور M۱۵I۵۵۷۶۸۱۶ شماره شاسی NAPX۲۱۳BAS۱۳۳۵۱۴۱ به شماره پلاک ۲۳-۸۶۵ د ۹۱ به مالکیت آقای مهدی محمدی مفقود گردیده و از درجه اعتبار ساقط می باشد. (کد۵۱۹)

برگ سبز و کارت خودروی به نوع وسیله نقلیه : موتور سیکلت ،نام وسیله نقلیه : ژابیز ،رنگ خودرو : نقره ای ،مدل وسیله نقلیه : ۱۳۸۴ ،شماره پلاک : ۴۶۳۶-۴۴۱ ،شماره شاسی : ۸۳۰۰۶۸۲ ،شماره موتور : ۷۷۶۵۵۵ به نام صاحب سند : غلامحسین جلوه مفقود گردیده و از درجه اعتبار ساقط می باشد(کد ۵۲۰)

اصل برگ کمپانی خودرو تارا V۱ پلاس مدل ۱۴۰۲ به رنگ سفید به شماره انتظامی ۸۹ ط ۹۶۵ ایران ۳۰. شماره موتور ۱۸۷B۰۰۶۸۹۴۶ و شماره شاسی NAAY۱۱H۵APDA۱۸۹۰۳ به نام فریبا شیخی مفقود شده و از درجه اعتبار ساقط می باشد.(کد۵۲۱)

مفقودی مدارک کاردانی و کارشناسی تکنولوژی پرتو شناسی رادیولوژی و مدرک دیپلم اینجانب مریم بابادی مفقود شده و از درجه اعتبار ساقط می باشد.(کد۵۲۳)

کارت خودرو ، هما لبافیان با کد ملی ۰۹۳۸۶۴۲۱۵۴ فرزند حسین خودرو پراید رنگ سفید روغنی مدل ۱۳۸۵ شماره پلاک ۱۲ ایران ۹۶۵ ی ۱۴ شماره شاسی S۱۴۱۲۲۸۵۹۶۷۹۵۰ شماره موتور ۱۷۳۹۴۹۱ سند به نام هما لبافیان در تاریخ ۰۱/۰۷/۱۴۰۴ مفقود گردیده و از درجه اعتبار ساقط است.(کد۵۲۴)

کارت دانشجویی متعلق به خانم زهرا زارع با شماره ملی ۱۲۷۴۷۹۱۲۱۹ و شماره دانشجویی ۴۰۳۴۵۱۴۸ متعلق به موسسه آموزش عالی دانش پژوهان پیشرو مفقود گردیده و فاقد هرگونه اعتباری میباشد. از یابنده تقاضا میگردد کارت را به صندوق پستی به شماره ۸۱۶۵۵۱۴۷۵ ارسال نماید(کد۵۲۵)

اصل برگ سبز خودرو تندر ال ۹۰ تیپ E۰ مدل ۱۳۸۶ به رنگ نقره ای به شماره انتظامی ۶۲۸ط۳۹ ایران ۴۴ و شماره موتور ۷۷۰۲۰۳۵۳۱۷D۰۱۴۰۱۹و شماره شاسی ۷A۰۰۴۳۳۰ به نام نیاکان کریمی منش مفقود شده و از درجه اعتبار ساقط می‌باشد.(کد۵۲۶)

برگ سبز خودروی پژو ۲۰۶TU۵به شماره موتور ۱۷۴B۰۰۲۲۸۸۵و شماره شاسی NAAP۱۳FEvHJ۱۳۵۱۸۳ به شماره پلاک ۹۸ب۵۶۳ ایران ۶۴ به نام سیده سحر موسوی مفقود گردیده است و از درجه اعتبار ساقط می باشد(کد۵۲۷)

سند فروش و سند مالکیتو سند کمپانی و برگ سبز مربوط به نوع وسیله نقلیه : موتور سیکلت , نام وسیله نقلیه : وسپا , رنگ موتورسیکلت : سبز , مدل موتورسیکلت : ۱۳۹۸ , شماره پلاک : ۱۳۸/۷۵۱۸۷ , شماره موتور : MA۳۳M۱۰۳۷۲۹۲ , شماره تنه : N۳CF۵KF۱۰KMJ۹۰۱۶۲ به نام مالک : امید مجیدی خواه مفقود گردیده است و از درجه اعتبار ساقط می باشد(کد۵۲۸)

مدرک دیپلم اینجانب مژگان علی آبادی فرزند عزیز به شماره شناسنامه ۴۳۶۳۸ و کد ملی ۰۰۷۷۸۹۹۶۷ صادره از تهران به شماره دانش آموزی ۱۶۶۸۶۹۱۱۷ مفقود گردیده و فاقد اعتبار قانونی است. از یابنده تقاضا می‌شود اصل مدرک را به نشانی کرج عظیمیه . خیابان پاسداران غربی . چهارراه غلامی. ساختمان کاج. پلاک ۵۸ . واحد ۳ ارسال نماید.(کد۵۲۹)

کارت خودرو و کارت بیمه خودرو و معاینه فنی خودرومربوط به نوع وسیله نقلیه : ۱۳۲ ،نام وسیله نقلیه : پراید ،رنگ خودرو : سفید ،مدل وسیله نقلیه : ۱۳۸۹ ،شماره پلاک : ۱۴ایران۶۹۹ص۱۴ ،شماره شاسی : S۱۴۲۲۲۸۹۱۸۸۴۶۲ ،شماره موتور : ۳۶۵۸۴۸۴ به نام صاحب سند : علی بیت سیاح مفقود گردیده است و از درجه اعتبار ساقط می باشد(کد۵۳۰)

برگ سبز خودرو به سیستم پراید تیپ GLX I مدل ۱۳۸۷ به شماره موتور ۲۳۸۶۳۲۴ شماره شاسی S۱۴۱۲۲۸۷۷۵۷۰۱۵ به شماره پلاک۶۷ ایران ۵۲س ۳۳۴به مالکیت آقا / محمد طاهری مفقود گردیده و از درجه اعتبار ساقط می باشد.(کد۵۳۱)

اصلی برگ سبز خودرو پراید مول۱۳۸۷ به شماره شهربانی ایران۳۶ ۱۶ص۹۴۲گمشده وازدرجه اعتبار ساقط میباشد(ک د۵۳۲)

برگ سبز مربوط به نوع وسیله نقلیه : سواری ،نام وسیله نقلیه : پراید ،رنگ خودرو : سورمه ای ،مدل وسیله نقلیه : ۱۳۸۷ ،شماره پلاک : ۱۶ص۹۴۲ایران۳۶ ،شماره شاسی : S۱۴۱۲۲۸۷۸۴۷۲۰۵ ،شماره موتور : ۲۷۱۷۰۸۰ به نام صاحب سند : اصلی دیده بان مفقود گردیده و از درجه اعتبار ساقط می باشد.(کد۵۳۲)

سند کمپانی و برگ سبز خودرو و کارت هوشمند خودرو مربوط به نوع وسیله نقلیه : ولوو ،نام وسیله نقلیه : fh۵۰۰ ,رنگ خودرو : سبز ،مدل وسیله نقلیه : ۱۴۰۰ ،شماره پلاک : ۲۷ع۹۵۴-۲۸ ،شماره شاسی : yv۲r۲t۲۰a۵ma۸۸۵۰۳۹ ,شماره موتور : d۱۳۲۱۰۴۷۴۵ به نام صاحب سند : علیرضا دی ابادی مفقود گردیده و از درجه اعتبار ساقط می باشد(کد۵۳۳)

اینجانب محمد حسن باقری نراقی ، متولد ۱۳۷۲/۱۲/۱۲، فرزند علی اکبر ، دارنده شماره ملی ۰۰۱۶۸۰۳۸۷۶ ، فارغ‌التحصیل مقطع کارشناسی رشته الهیات و معارف اسلامی -فقه و مبانی حقوق اسلامی از دانشگاه آزاد تهران شمال ، به استحضار عموم می‌رساند: مدرک موقت اینجانب با تاریخ صدور ۱۳۹۷/۰۲/۱۰ و شماره ۴۷۲ ، به صورت مفقود (گم شده) اعلام می‌گردد. بدین وسیله، از تاریخ انتشار این آگهی، کلیه مدارک مذکور و همچنین هرگونه بهره‌برداری و استناد به آن‌ها، اعم از تصویر، رونوشت و یا اصل مدرک، باطل و فاقد هرگونه اعتبار قانونی و اداری اعلام می‌شود(کد۵۳۴)

مدارک فارغ التحصیلی اینجانب مهناز شریفی شایسته فرزند سیف الله به شماره شناسنامه ۱۲۰۱ و کد ملی ۰۴۵۲۸۲۷۱۷۵ صادره از شمیران در مقطع دکترا ارشد داروسازی صادره از دانشگاه علوم پزشکی تهران با شماره - مفقود گردیده و فاقد اعتبار قانونی است . از یابنده تقاضا میشود اصل مدرک را به دانشگاه علوم پزشکی تهران به نشانی : تهران - بلوار کشاورز – نبش خیابان قدس – سازمان مرکزی دانشگاه علوم پزشکی تهران –طبقه هفتم –معاونت آموزشی دانشگاه – یا کد پستی ۱۴۱۷۶۵۳۷۶۱ ارسال نماید. نوبت اول (کد۵۳۵)

بدینوسیله مصطفی رئیسی سرکندیز فرزند ابراهیم دارای شناسنامه شماره ۱۴۹۰۰۱۹۰۷۹ صادره از ماهشهر متولد ۱۳۶۸ اظهار می دارد که دانشنامه دائم مقطع کارشناسی و کارشناسی ارشد ایشان مفقود گردیده است. لذا به موجب این آگهی دانشنامه مذکور ابطال می شود. از یابنده خواهشمند است مدارک فوق را به مدیریت امور آموزشی دانشگاه تبریز تسلیم نمایدنوبت دوم کد۵۳۶)

مدرک فارغ‌التحصیلی اینجانب زهرا ملاحی فرزند حمیدرضا به شماره شناسنامه ۰۰۱۹۸۳۸۷۲۷و کد ملی ۰۰۱۹۸۳۸۷۲۷ صادره از تهران در مقطع کارشناسی رشته مهندسی معماری صادره از دانشگاه روزبهان ساری با شماره ۶.۲۱۹۳۸۸۹ مفقود گردیده و فاقد اعتبار قانونی است. از یابنده تقاضا می‌شود اصل مدرک را به دانشگاه روزبهان ساری به نشانی مازندران ،ساری،کیلومتر یک جاده دریا،موسسه آموزش عالی روزبهان ارسال نماید. نوبت دوم (کد ۵۳۷)

مدرک تحصیلی اینجانب شبنم کامیاب فرزند محمود به شماره شناسنامه ۷۷۲۳ صادره از تهران در مقطع کارشناسی رشته فیزیک کاربردی صادره از واحد دانشگاهی آزاد اسلامی ارسنجان مفقود گردیده است و فاقد اعتبار می باشد . از یابنده تقاضا میشود اصل مدرک را به