آئینه شهر

زاکانی در ششمین همایش «ستارگان شهر»:

استقلال فرهنگی و اقتصادی جز با تلاش، آگاهی و قیام مردم برای ساخت ایران اسلامی محقق نمی‌شود

شهردار تهران با بیان اینکه امام(ره) عدالت را در کنار آزادی مطرح کرد، گفت: او معنویت و آگاهی را به جامعه ایرانی هدیه کرد. امام(ره) در مقام عمل نیز نفی سلطه شرق و غرب و استقلال را به ملت‌های جهان معرفی کرد.

به گزارش خبرنگار شهر صبح امروز -۲۵ شهریورماه ۱۴۰۴- ششمین همایش «ستارگان شهر» با موضوع تقدیر از خانواده شهدای اقتدار ایران عزیز و رونمایی از اثر ۳۰ جلدی «استعمارشناسی ایران» با حضور محمدباقر قالیباف رئیس مجلس شورای اسلامی و علیرضا زاکانی شهردار تهران، برگزار شد.

علیرضا زاکانی شهردار تهران در این برنامه ضمن خوش‌آمدگویی به ریاست مجلس شورای اسلامی و همه پژوهشگران ارجمند، از خالقان اثر ۳۰ جلدی «استعمارشناسی ایرانی» تقدیر و تشکر کرد.

وی «استبدادزدایی» و «استعمارستیزی» را دو بُعد اساسی انقلاب اسلامی دانست و گفت: امام(ره) پرچمدار اسلام ناب محمدی است. تفکری که در برابر اسلام التقاطی است. امام راحل معتقد به آگاه‌سازی مردم بود. با تکیه به روش انبیا، پرونده استبداد در این کشور بسته شد.

شهردار تهران با یادآوری آنکه استمرار انقلاب اسلامی جز با حضور مردم امکان‌پذیر نبود، اضافه کرد: کسانی که به‌دنبال تعویق انتخابات یا مقابله با آرای مردم بودند، با مخالفت رهبر معظم انقلاب مواجه شدند.

زاکانی با اشاره به حرف‌ها و ایده‌های انقلاب اسلامی در حوزه نظری و البته مقام عمل، بیان داشت: امام(ره) عدالت را در کنار آزادی مطرح کرد. او معنویت و آگاهی را به جامعه ایرانی هدیه کرد.

امام(ره) در مقام عمل نیز نفی سلطه شرق و غرب و استقلال را به ملت‌های جهان معرفی کرد.

وی مقاومت را تجلی جریان «ضداستعماری» ایران دانست و اضافه کرد: نامه‌نگاری‌های رهبر معظم انقلاب با جوانان اروپایی برای نهادینه کردن همین ظرفیت‌ها و انتشار این اندیشه است. استعمار اما امروز هم‌چنان به‌دنبال تسلط بر ملت‌هاست. شهردار تهران مسیر استعمارگری را در عصر جدید کم‌نتیجه دانسته و تصریح کرد: اثر ۳۰ جلدی که امروز رونمایی می‌شود، برای پیش چشم گذاشتن تاریخ و عبرت آیندگان است و باید از خالقان اثر تشکر کرد.

زاکانی تلاش‌های رژیم صهیونی و ایالات متحده برای تسلیم و وابسته‌سازی کشورهای منطقه را نمودی از استعمار جدید عنوان کرد و گفت: مسئولیت بزرگ امروز ملت‌ها شناخت استعمار فرانو است. بزرگ‌ترین توان ایستادگی در برابر استعمار، خودباوری مبتنی بر ایمان است.

وی در خاتمه با تأکید بر اینکه استقلال سیاسی برای کشورمان حاصل شده اما تا استقلال فرهنگی و اقتصادی فاصله زیاد است، بیان داشت: تحقق این امر جز با تلاش و آگاهی و قیام مردم و مسئولان برای ساخت ایران اسلامی شدنی نخواهد بود.

ترسیم چهره شکاف طبقاتی بر صفحه سپید آموزش

مهر با بی مهر آغاز می‌شود

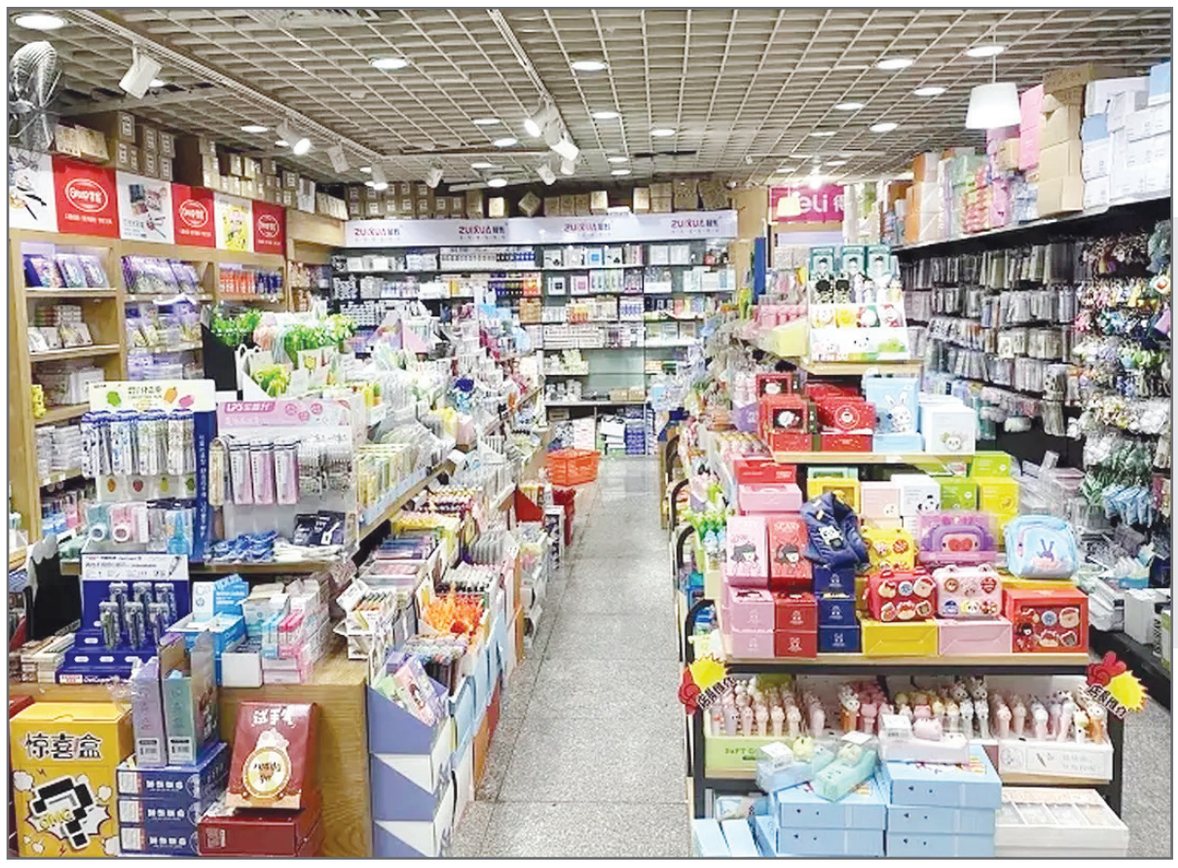

پشت هر قفسه خالی مغازه، قصه‌ای از بی پولی و درماندگی نهفته است. یک مادر کارگر درحاشیه شهر که خود را «اکرم» معرفی می‌کند، با چشمانی نگران می‌گوید که حساب هزینه خرید لوازم تحریر دو فرزندش، برایش سنگین است

نور ملایمی از پشت شیشه مغازه‌ها می‌تابد، اما دیگر انعکاس آن روی جلدهای رنگارنگ دفترها و برق مدادهای تراشیده شده نیست. این بار، نور بر قفسه‌های انباشته شده و راهروهای خلوت می‌افتد و تصویری را روایت می‌کند که با هیاهوی همیشگی «بازگشایی مدرسه» بیگانه است.

به گزارش برنا «رضا نیکنام»، نفس‌های شهر، برخلاف ریتم همیشه، پیش از آغاز مهر ۱۴۰۴، سنگین و بی‌حوصله شده است. بوی کهنه‌ای از نگرانی به مشام می‌رسد، بوی کاغذی که گران شده، بوی مدادی که به کالایی تجملی و لوکس بدل گشته.

اینک درآستانه مهر، نه نماد شور مغازه‌ام پر از آدم بود. بچه‌ها شاد و ذوق‌زده میان قفسه‌ها می‌گشتند و والدین با حساب و کتاب، سبد خرید را پر می‌کردند. اما امسال فرق دارد، بیشترخریدها یا تعویقی شده یا بسیار محدود. مردم بیشتر می‌پرسند و قیمت می‌گیرند و بعد با ناامیدی مغازه را ترک می‌کنند. واقعا دل و دماغ خرید نیست.»

ین سکوت، تصادفی نیست. این سکوت، فریادی خاموش است که از جیب‌های خالی و دغدغه‌های معیشتی مردم برمی‌خیزد.

اعداد و ارقامی که خواب را از چشم‌ها می‌رباید

واقعیت اقتصادی امروز جامعه ما با اعداد و ارقامی ترسیم می‌شود که خرید یک بسته مداد ساده را به چالشی بزرگ بدل کرده است. براساس بررسی‌های میدانی و گزارش‌های رسمی، قیمت لوازم تحریر در سال ۱۴۰۳ نسبت به سال قبل بین ۸۰ تا ۱۲۰ درصد افزایش یافته و این روند تا نیمه دوم ۱۴۰۴ با شدت ادامه داشته است.

در ادامه نگاهی به قیمت‌های برخی اقلام لوازم التحریر در بازار و شوق یادگیری، که آیینه‌ای تمام‌نما از شکاف عمیق طبقاتی و کابوس تورمی است که بر زندگی اغلب خانوارهای ایرانی سایه افکنده است.

از جنب و جوش تا سکوت مرگبار در بازار

در گذشته، ایام نزدیک به مهر، موسمی برای رونق بازار بود. مغازه‌داران با چیدن کالاها در ویترین‌های رنگین، مشتاقانه منتظر خانواده‌هایی بودند که با فهرستی بلندبالا از لوازم تحریر می‌آمدند. اما امسال، نغمه دیگری در جریان است.

وحیدآقایی، فروشنده لوازم تحریر درمناطق مرکزی شهر، با چهره‌ای عبوس کنار صندوق نشسته است. او می‌گوید: «پارسال این موقع، می‌اندازیم؛ قیمت یک بسته ۱۲ تایی مداد معمولی از حدود ۱۵۰ هزار تومان تا۳۵۰ تا ۴۰۰ هزار تومان عرضه می‌شود. قیمت خودکار معمولی (هر عدد) از حدود ۲۰ هزار تومان تا۵۰ تا ۷۰ هزار تومان متفاوت است. قیمت دفتر ۴۰ برگ با کیفیت متوسط نیز از حدود ۱۰۰ هزار تومان شروع و تا جلدی ۲۵۰ تا ۳۰۰ هزار تومان ادامه دارد. قیمت یک دستگاه مداد تراش و پاک‌کن ساده نیز از حدود ۲۰۰ هزار تومان شروع و به ۴۵۰ تا ۶۰۰ هزار تومان رسیده است. البته در این رابطه باید گفت که با تورم امروز ما، قیمت کیف مدرسه (برند) از حدود ۲ میلیون تومان به ۴ تا ۶ میلیون تومان و کوله پشتی (برای مقطع ابتدایی) نیز از حدود ۳ میلیون تومان به نزدیک ۷ میلیون تومان افزایش داشته است.

بر این اساس تهیه یک «سبد حداقلی» لوازم تحریر برای یک دانش‌آموز، حتی با حذف اقلام غیرضروری، به رقمی بین ۳ تا ۵ میلیون تومان می‌رسد. این عدد برای خانواده‌ای که درآمد ماهیانه‌اش حدود ۲۰ میلیون تومان است، به معنای اختصاص بخش قابل‌توجهی از درآمد به یک هزینه واحد است.

دو جهان موازی برای دو قشر دانش‌آموز در یک شهر

برای خانواده‌های به اصطلاح جهان اولی یا طبقه مرفه و برخوردار، افزایش قیمت لوازم التحریر گرچه ملموس است، اما مانع خرید نمی‌شود، برای همین فرزندانشان به برندهای خارجی و لوازم تحریر فانتزی و تخصصی دسترسی دارند و خرید برای آنان رویداد معمولی است. مغازه‌های لوکس در مناطق شمالی شهرها، اگرچه کم‌رونق‌تر از گذشته‌اند، اما همچنان مشتریان ثابت خود را دارند.

اما برای طبقه متوسط وضعیف (اکثریت جامعه) خرید لوازم تحریر به یک بحران تبدیل شده است و بیشتر استراتژی تعویق را دنبال می‌کنند. برای این آدم‌ها خرید به دقیقه ۹۰ موکول می‌شود تا شاید قیمت‌ها کمی کاهش یابد یا حقوق بعدی از راه برسد. البته گروهی هم به استراتژی جایگزینی یعنی خرید لوازم با کیفیت پایین‌تر و ارزان‌تر، حتی اگر دوام کمتری داشته باشد، پناه می‌برند و البته اقشاری هم به استراتژی نوستالژیک و استفاده از لوازم تحریر بازمانده از سال قبل، تعمیر کیف و کفش کهنه و پرکردن دفترهای مشق نیمه‌کاره تکیه می‌زنند.

روایت‌های پرتکرار از زبان مردم کوچه و بازار

پشت هر قفسه خالی مغازه، قصه‌ای از بی پولی و درماندگی نهفته است. یک مادر کارگر درحاشیه شهر که خود را «اکرم» معرفی می‌کند، با چشمانی نگران می‌گوید که حساب هزینه خرید لوازم تحریر دو فرزندش، برایش سنگین است. او اعتراف می‌کند که مجبور است بین «خوراک» و «کاغذ» یکی را انتخاب کند و به همین دلیل خرید را به هفته اول و دوم مهر موکول کرده تا تنها چیزهای ضروری و آن هم به کمترین قیمت ممکن بخرد. از نگاه او، شادی بازگشایی مدارس برای فرزندانش، کاملا تلخ شده است.

آسیب‌هایی که فراتر از قیمت است

این شرایط تورمی، تبعاتی عمیق‌تر از تنها یک فصل خرید کم‌رونق به همراه دارد، از نگاه کارشناسان، کمرنگ شدن شادی و انگیزه تحصیل اهمیت زیادی دارد. برای کودکان، داشتن دفتر مشق و مداد نو، بخشی از هیجان و انگیزه یادگیری در آغاز ماه مهر است. وقتی دانش‌آموز با کیفیتی پاره و مدادهایی کوتاه شده سر کلاس حاضر شود، به صورت ناخودآگاه احساس کم‌انگیزگی و تبعیض خواهد کرد؛ بنابراین والدین علاوه بر دغدغه‌های معیشتی، حالا باید با اضطراب «ناتوانی در تأمین حداقلی‌ها برای فرزندان» نیز دست و پنجه نرم کنند که منجر به استرس و تنش درون خانوادگی نیز می‌شود.

زمانی که تهیه یک مداد رنگی باکیفیت برای خانواده‌ای غیرممکن است، طبیعتاً استعدادهای هنری شکوفا نمی‌شوند. این امر به مرور زمان به ایجاد شکاف بیشتر در کیفیت آموزش و پرورش بین دهک‌های مختلف درآمدی جامعه دامن می‌زند.

از سوی دیگر کاهش قدرت خرید مردم، مستقیماً کسب و کار تولیدکنندگان و توزیع‌کنندگان داخلی لوازم تحریر که خود با هزینه‌های سرسام‌آور مواد اولیه و انرژی دست به گریبانند، با ورشکستگی تهدید می‌کند.

عمیق‌تر شدن شکاف آموزشی در جامعه

کارشناسان اقتصادی و اجتماعی هشدار می‌دهند که این بحران، تنها یک مشکل معیشتی نیست، بلکه زنگ خطری برای آینده آموزش و پرورش کشور محسوب می‌شود.

علی ارشادی، کارشناس اقتصادی، با تحلیل این شرایط بیان می‌کند که تورم لجام‌گسیخته و کاهش شدید قدرت خرید، باعث تبدیل کالاهای اساسی آموزشی به کالاهای «لوکس» برای قشر بزرگی از جامعه شده است. به گفته وی، این موضوع از یکسو باعث کاهش نرخ مشارکت و خرید می‌شود و از سوی دیگر به ایجاد یک «شکاف آموزشی عمیق» و «احساس محرومیت سیستماتیک» در بین کودکان خانواده‌های کم‌درآمد دامن می‌زند که تبعات اجتماعی آن در بلندمدت می‌تواند بسیار ویرانگر باشد.

از نگاه او، دولت باید با اجرای سیاست‌های حمایتی هدفمند و تزریق نقدینگی به بدنه تولید، مانع از تبدیل این بحران به یک فاجعه آموزشی شود.

مهرِ بی‌مهر؟

آغاز سال تحصیلی جدید، در حالی که باید نماد امید، حرکت به جلو و سرمایه‌گذاری روی آینده باشد، امروز به تابلویی از نگرانی و آشفتگی تبدیل شده است. خلوت بودن مغازه‌های لوازم تحریر، نشانه یک زخم عمیق است؛ زخم معیشتی که بر پیکره جامعه نشسته است. کارشناسان بر این باورند که دولت و نهادهای حاکمیتی برای مهار این بحران، نیاز به اجرای سیاست‌هایی فراتر از شعار دارند. از توزیع کوپن لوازم التحریر و بسته‌های حمایتی هدفمند برای خانواده‌های نیازمند گرفته تا حمایت واقعی از تولیدکنندگان داخلی و کنترل بازار، باید چاره‌ای اندیشید.

مهر ماه خواهد آمد، مدارس باز خواهند شد، اما پرسش اینجاست؛ آیا همه کودکان این سرزمین می‌توانند با همان امید و شوق یکسان پا در مسیر علم و دانش بگذارند، یا شکاف طبقاتی روزافزون، بر صفحه سفید دفترهایشان، سایه‌ای سیاه و ناعادلانه خواهد انداخت؟ پاسخ این پرسش، در گرو تصمیمات امروز و فردای متولیان امر است.

آگهی مناقصه عمومی یک مرحله ای

اداره کل نوسازی مدارس - استان کهگیلویه و بویراحمد

نوبت دوم

اداره کل نوسازی،توسعه وتجهیز مدارس استان کهگیلویه و بویراحمد در نظر دارد پروژه هایی با مشخصات به شـــرح ذیل را از طریق مناقصه عمومی یک مرحله ای را از طریق درگاه ســـامانه الکترونیکی دولت(ستاد) به آدرس www.setadiran.ir به شرکت های واجد وشرایط واگذار نماید. لازم است مناقصه گران در صورت عدم عضویت قبلی،مراحل ثبت نام در سایت مذکور ودریافت گواهی امضای الکترونیکی را جهت شرکت در مناقصه محقق سازند.

***محل دریافت اسناد مناقصه،از دریافت تا تحویل از طریق درگاه مذکور انجام خواهد شد. اطلاعات تماس دســـتگاه مناقصه گزار جهت دریافت اطلاعات بیشتر در خصوص اسناد مناقصه وارائه (پاکت تضمین شـــرکت در مناقصه)از طریق آدرس:یاسوج- میدان معلم- اداره کل نوسازی مدارس استان کهگیلویه وبویراحمدبه شماره تماس: ۳۳۲۳۵۴۳۶-۰۷۴ انجام می پذیرد.**

ارسال به صفحه اعلان عمومی	مهلت دریافت اسناد	مهلت ارسال پاکتهای پیشنهادی	زمان بازگشایی	زمان اعتبار پیشنهادها
۱۴۰۳/۰۶/۲۵ ساعت۸	پنجشنبه ۱۴۰۳/۰۶/۲۷ ساعت۱۸	دوشنبه ۱۴۰۴/۰۷/ ۰۷ ساعت۱۵	دوشنبه ۱۴۰۴/۰۷/۰۷ ساعت۱۶	۱۴۰۴/۱۰/۰۷ ساعت۱۴

۱-ضمانتنامه بانکی معتبر را ضمن ثبت در سامانه ستاد ،اصل ضمانت نامه را به صورت لاک ومهر شده (پاکت ممهور به مهر شرکت ونام پروژه وشماره تماس وآدرس) به دبیرخانه این اداره کل تحویل داده شود.تاریخ تسلیم پاکت تا تاریخ ۱۴۰۴/۰۷/۰۷ ساعت۱۳

۲-سایر اطلاعات وجزئیات مربوط در اسنادو شرایط مناقصه مندرج است.

ردیف	نام پروژه	برآورد اولیه(ریال)	محل اجرا	محل تامین اعتبار	مبلغ تضمین(ریال)	رتبه پیمانکاری	مدت پیمان
۱	تکمیل خوابگاه دانش آموزی گچساران(سوله حرفه آموزی (زندان گچساران	۳۹,۹۷۲,۴۷۸,۶۷۵	گچساران	مسئولیتهای اجتماعی نفت	۲,۰۰۰,۰۰۰,۰۰۰	شرکت ابنیه وساختمان پایه۵ وبالاتر و شخص حقیقی پایه۱ با رعایت ظرفیت مجاز	۸

نوبت اول: ۱۴۰۴/۰۶/۲۵
نوبت دوم : ۱۴۰۴/۰۶/۲۶

روابط عمومی اداره کل نوسازی،توسعه وتجهیز مدارس استان کهگیلویه وبویراحمد

کدی-۱-۷

تکرار فراخوان مناقصه عمومی

نوبت دوم

شرکت ملی نفت ایران
شرکت ملی مناطق نفتخیز جنوب (سهامی خاص)

توجه: اعلام آمادگی جهت شرکت در این مناقصه صرفاً بصورت الکترونیکی(توکن) و از طریق سامانه ستاد به نشانی www.setadIran.ir می باشد.

مناقصه عمومی یک مرحله ای شماره م م/۰۴/۰۱۲۱/ت۱ مربوط به مرمت و بهسازی جاده و محوطه به همراه آماده سازی تاسیسات جانبی نصب تلمبه درون چاهی جهت چاه ۱۹۹ اهواز

الف- شرح مختصر خدمات

این پروژه از نوع مناقصات PC (خرید،نصب و اجرا) بوده و شامل دو بخش می باشد.بخش اول مرمت و بهسازی جاده و محوطه چاه و بخش دوم آماده سازی تأسیسات جانبی جهت نصب تلمبه درون چاهی می باشد.لازم بذکر است شرح خدمات مزبور بطور کلی شامل:عملیات تخریب،تسطیح و رگلاژ،عملیات خاکی،اجرای شن مخلوط رودخانه ای،شن ریزی شکسته کارخا نه ای،اجرای ساختمان پی دستگاه حفاری،لوله کشی آب و گاز،ساخت و نصب مهار لوله های گاز،احداث آبرو بتنی مسلح،سنگ کاری،احداث حوضچه فاضلاب،احداث گودال بتنی/بلوکی آب گل ،احداث محل استقرار مخازن سوخت و دیزل ژنراتور،مخزن سوخت ۱۵۰۰۰ لیتری،برج روشنایی ۱۲ متری،کابل کشی و تامین کالای پروژه می باشد.

ب- محل اجرای خدمات و مدت انجام کار

محل اجرای خدمات در اهواز و مدت انجام آن ۸ماه می باشد.

ج- برآورد کارفرما

برآورد کارفرما جهت انجام خدمات -/۱۳۳,۰۶۵,۳۲۹,۳۵۳ریال وتعدیل پذیر می باشد

د-شرایط مناقصه گران متقاضی

-داشتن ظرفیت آزاد(تعدادی و ریالی) در رشته مربوطه

-مناقصه گران دارای حداقل پایه ۵ گرایش راه و ترابری یا حداقل پایه ۵ گرایش ساختمان و ابنیه - در تعیین برنده مناقصه و در شرایط برابر،الویت با شرکت های بومی استانی می باشد.-داشتن گواهینامه تایید صلاحیت ایمنی از اداره کل تعاون، کار و رفاه اجتماعی دارا بودن گواهینامه تایید صلاحیت ایمنی از اداره تعاون، کار و رفاه اجتماعی در هنگام عقد قرارداد از سوی مناقصه گر برنده الزامی می باشد- توانایی ارائه تضمین شرکت در فرآیند ارجاع کار به مبلغ -/۶,۶۵۳,۲۶۶,۴۶۸ریال که بایستی به یکی از دو صورت زیر ارائه گردد :

الف: ارائـه رسیـد وجـه صـادره از سـوی حسابداری کارفـرما مبنی بـر واریـز مبلـغ فـوق الـذکربه شماره حساب IR۹۴۰۱۰۰۰۰۴۰۰۱۱۱۱۶۰۴۰۲۲۰۶۷ نزد بانک مرکزی جمهوری اسلامی ایران شعبه مرکزی جمهوری اسلامی ایران -اهوازکد ۰ حساب -بنام شرکت ملی مناطق نفتخیز جنوب

ب: ارائه ضمانتنامه بانکی به میزان مبلغ فوق الذکر طبق فرم نمونه که ابتدا برای مدت (۹۰روز) معتبر بوده وپس از آن نیز با اعلام کارفرما برای مدت (۹۰ روز) دیگر قابل تمدید باشد.

- توانایی ارائه ۵% مبلغ پیمان (در صورت برنده شدن) بعنوان تضمین انجام تعهدات-مناقصه گر جهت تحویل تضمین شرکت در فرآیند ارجاع کار علاوه بر بارگذاری تصویر تضمین از طریق سامانه لازم است بصورت حضوری به دفتر کمیسیون مناقصات در اهواز، کوی فدائیان اسلام مجتمع تندگویان، واقع در روبروی بلوک دو، ساختمان طرحهای راه و ساختمان در مهلت مقرر مراجعه و تضمین را تسلیم نمایند.

توجه: ضمانت نامه فرآیند ارجاع کار و انجام تعهدات صادره توسط بانک های پاسارگاد و سپه قابل پذیرش نمی باشد .

هـ-محل و مهلت دریافت مدارک مناقصه گران

از کلیه متقاضـیان واجد شرایط دعـوت بهعمل میآید ظرف مهلت مقرر در این فراخوان جهت دریافت اسناد و اعلام آمادگی از طریق سامانه ستاد و به نشانی www.setadIran.ir مراجعه نمایند تا ارزیابیهای لازم وفق آیینامه اجرایی بند ج ماده ۱۲ قانون برگزاری مناقصات(ارزیابی ساده)بر روی مدارک ارسالی مناقصه گران بهعمل آید.

۱-مهلت اعلام آمادگی: بصورت الکترونیکی (غیر حضوری و) از ساعت ۸:۰۰ تاریخ ۱۴۰۴/۰۷/۰۱ لغایت ساعت ۱۹:۰۰ تاریخ ۱۴۰۴/۰۷/۰۹

محل،زمان تحویل و گشایش پیشنهادها

متقاضیان مکلفند پیشنهادات خود را حداکثر تا ساعت ۱۲:۰۰روز یکشنبه مورخ ۱۴۰۴/۰۷/۲۷به صورت الکترونیکی و از طریق سامانه ستاد تسلیم نمایند. ضمناً پیشنهادات در ساعت ۰۸:۰۰ روز چهارشنبه مورخ ۱۴۰۴/۰۷/۳۰ گشایش و قرائت خواهد شد و حضور نماینده مناقصه گران با معرفی نامه و کارت شناسایی معتبر بلامانع است.همچنین مناقصه گران می بایست ضمن بارگذاری الکترونیکی تصویر تضمین شرکت در فرایند ارجاع کار در سامانه تا ساعت ۱۲:۰۰روز یکشنبه مورخ۱۴۰۴/۰۷/۲۷اصل تضمین مذکور را به صورت فیزیکی به کمیسیون مناقصات شرکت ملی مناطق نفتخیز جنوب در آدرس: اهواز- کوی فدائیان اسلام مجتمع تندگویان، واقع در روبروی بلوک دو، ساختمان سابق طرحهای راه و ساختمان تسلیم نمایند.

همزمان ارائه معرفی نامه و کارت ملی برای متقاضیان شرکت در مناقصه و نمایندگان شرکتها در همه مراحل لازم و ضروری می باشد.

تذکر: حسب مورد ارائه یک نسخه اصلی از اساسنامه شرکتها، آگهی تاسیس، آخرین تغییرات ثبتی و هرگونه گواهی مبنی بر واجد شرایط بودن شرکت مطابق با مفاد آگهی الزامی می باشد.

WWW.NISOC.IRhttp://iets.mporg.ir

شناسه آگهی: ۲۰۰۱۶۴۳ کد خ-و-۵

امور حقوقی و قراردادها – شرکت ملی مناطق نفتخیز جنوب