آب مشترکان پرمصرف تهرانی ۱۲ ساعت قطع می‌شود

باران نبارد شرایط در پاییز سخت‌تر است

با کاهش چشمگیر بارندگی‌ها و افت منابع آب سطحی و زیرزمینی در تهران، مدیرعامل آبفای منطقه ۴ ضمن تشریح وضعیت فعلی، گفت: آب مشترکان پرمصرف در شرایط فعلی بعد از سه بار اخطار ۱۲ ساعت قطع می‌شود و پیش‌بینی شده که اگر باران نبارد, در مهر و آبان ماه شرایط سخت‌تری را پیش رو داشته باشیم.

حسین حقیقی در گفت‌وگو با ایسنا، با بیان اینکه در سال آبی جاری بارندگی قابل‌توجهی نداشتیم، گفت: همین موضوع باعث شده منابع سطحی و زیرزمینی با کاهش حجم روبه‌رو شود و شرایط چندان مطلوب نباشد. به همین دلیل، شرکت آب و فاضلاب استان تهران سیاست‌هایی را در سه بخش مدیریت تأمین، مدیریت توزیع و مدیریت مصرف تدوین کرده است.

کاهش فشار آب؛ راهکاری برای ذخیره منابع

وی با اشاره به اقدامات انجام‌شده در حوزه مدیریت توزیع افزود: کاهش فشار آب در برخی مناطق تأثیر قابل‌توجهی در ذخیره‌سازی منابع موجود داشته و موجب شده نسبت به سال گذشته حجم کمتری از ذخایر سدها و چاه‌ها مصرف شود.

فرهنگ‌سازی و اطلاع‌رسانی؛ اولویت مدیریت مصرف

مدیرعامل آبفای منطقه ۴ با بیان اینکه در حوزه مدیریت مصرف، فرهنگ‌سازی و اطلاع‌رسانی در اولویت قرار دارد، تصریح کرد: روش‌های کاهش مصرف از طریق بروشورها، پوسترها در اختیار شهروندان قرار گرفته است و در آن توضیحاتی در خصوص استفاده نکردن از آب برای شست‌وشوی پارکینگ و راه‌پله، کنترل نشتی لوله‌ها و کاهش مدت زمان استحمام ارائه شده است.

کاهش ۶۰ درصدی مصرف با استفاده از تجهیزات کاهنده مصرف آب

مدیرعامل آبفای منطقه ۴ با تأکید بر لزوم استفاده از تجهیزات کاهنده مصرف آب خاطرنشان کرد: این ادوات که در خروجی شیرآلات نصب می‌شوند، با ترکیب آب و هوا، میزان مصرف را بین ۲۰ تا ۶۰ درصد کاهش می‌دهند، بدون اینکه فشار آب برای مصرف‌کننده محسوساً کم شود. اجرای همزمان این اقدامات می‌تواند نقش مؤثری در عبور از شرایط کم‌آبی ایفا کند و همکاری مردم در این زمینه ضروری است.

به گفته حقیقی، برخی شیرآلات پیش از نصب این تجهیزات، خروجی ۱۵ تا ۲۴ لیتر در دقیقه دارند، اما با نصب ادوات کاهنده، این میزان به حدود ۴ لیتر در دقیقه در روشویی و ۸ تا ۱۰ لیتر در شیرهای ظرف‌شویی کاهش می‌یابد. در برخی موارد کاهش مصرف حتی به بیش از ۶۰ درصد هم رسیده است، بدون آنکه فشار آب برای مصرف‌کننده محسوساً کم شود.

قیمت مناسب و تسهیلات خرید تجهیزات

مدیرعامل آبفای منطقه ۴ با بیان اینکه این تجهیزات هر کدام با قیمت حدود ۵۰ تا ۶۰ هزار تومان عرضه می‌شوند، افزود: هزینه نصب آن‌ها ناچیز و حتی امکان خرید اقساطی برای مجتمع‌ها و سازمان‌ها فراهم شده است. در بسیاری از موارد شهروندان می‌توانند تنها با تعویض قطعه سرشیر، بدون تغییرات اساسی در تأسیسات، مصرف آب خود را به‌طور چشمگیری کاهش دهند.

الزام نصب مخزن در ساختمان‌های جدید

حقیقی با بیان اینکه در پروژه‌های جدید، اخذ انشعاب آب منوط به نصب پمپ و مخزن ذخیره در ساختمان شده است، گفت: در ساختمان‌های تازه‌ساز، کارشناسان پیش از صدور مجوز انشعاب، وضعیت مخزن را بررسی می‌کنند و در صورت نبود آن، انشعاب جدید واگذار نمی‌شود. اما در ساختمان‌های قدیمی که از قبل ساخته شده‌اند، امکان الزام به این موضوع وجود ندارد و تنها می‌توان توصیه کرد.

کاهش فشار آب؛ اقدامی اجتناب‌ناپذیر

وی با اشاره به اینکه کاهش فشار آب در ماه‌های اخیر اقدامی اجتناب‌ناپذیر بوده است، افزود: اگر دو سال پیش اطلاع‌رسانی و فرهنگ‌سازی جدی‌تری صورت می‌گرفت، بسیاری از ساختمان‌ها به مخزن و پمپ مجهز می‌شدند و امروز با مشکلات کمتری مواجه بودیم. متأسفانه برخی سودجویان نیز از این شرایط سوءاستفاده کرده و قیمت تجهیزات را افزایش دادند.

وی افزود: همکاران ما به‌صورت شبانه‌روزی در حال کار هستند تا با مدیریت فشار در شبکه، نارضایتی مردم به حداقل برسد. در نتیجه این اقدامات، تماس‌های شکایت از فشار آب از حدود صد تماس روزانه به کمتر از ده تماس کاهش یافته و بسیاری از ساختمان‌ها نیز در این مدت اقدام به نصب مخزن و پمپ کرده‌اند.

انگیزه پایین مردم برای سرمایه‌گذاری در کاهش مصرف

مدیرعامل آبفای منطقه ۴ با بیان اینکه در حوزه برق، مردم به دلیل افزایش هزینه‌ها به استفاده از تجهیزات کم‌مصرف ترغیب شدند، تصریح کرد: در بخش آب، به دلیل پایین بودن قیمت و یارانه‌ای بودن آن، چنین انگیزه اقتصادی وجود ندارد. همین مسئله باعث شده شهروندان نسبت به سرمایه‌گذاری برای تجهیزات کاهش مصرف، مانند ادوات کاهنده یا مخازن، رغبت کمتری نشان دهند.

قیمت آب یک هزارم قیمت آب بسته‌بندی است

مدیرعامل آبفای منطقه ۴ افزود: حساسیت مردم نسبت به آب بالاست، اما در عین حال قیمت آن به دلیل یارانه‌های سنگین، بسیار کمتر از هزینه تمام‌شده است.

وی با اشاره به قیمت تمام شده آب گفت: قیمت آب بسته بندی یک لیتری زیر ۱۵ هزار تومان نیست، با حذف هزینه های جانبی قیمت آب در هر لیتر ۱۰ هزار تومان می‌شود در حالی که آبفا هر مترمکعب را ۱۰ هزار تومان عرضه می‌کند، یعنی ۱۰۰۰ لیتر را ۱۰ هزار تومان می فروشیم که ۱۰۰۰ برابر ارزان‌تر عرضه می‌شود. اگر قرار باشد قیمت تمام شده آب را اخذ کنیم شهروندان نمی‌توانند پرداخت کنند.

مدیرعامل آبفا منطقه ۴ با اشاره به زیان‌ده بودن شرکت‌های آب و فاضلاب به دلیل فروش آب با قیمت یارانه‌ای گفت: مشترکان با مصرف تا ۱۲ متر مکعب در ماه، زیر الگوی مصرف محسوب می‌شوند و نرخ آن‌ها کاملاً یارانه‌ای است. از ۱۲ تا ۲۴ متر مکعب، مصرف بد تعریف می‌شود و تعرفه به‌صورت پلکانی تصاعدی افزایش می‌یابد. بالاتر از این مقدار نیز پرمصرف شناخته می‌شوند و نرخ‌ها باز هم بالاتر می‌رود. حقیقی با اشاره به نحوه برخورد با مشترکان پرمصرف، گفت: پس از سه بار اخطار آب مشترکان پر مصرف را در صورت عدم رعایت ۱۲ ساعت قطع می‌کنیم .

اصلاح تعرفه و ترویج تجهیزات کم‌مصرف؛ راهکار سازگاری با کم‌آبی

وی با بیان اینکه تجربه بخش برق نشان داد واقعی‌سازی قیمت و ورود تجهیزات کم‌مصرف می‌تواند رفتار مصرف‌کننده را اصلاح کند، تأکید کرد: اقلیم خشک کشور ما ایجاب می‌کند که به سمت سازگاری با کم‌آبی برویم و یکی از ابزارهای آن، اصلاح تعرفه و ترویج تجهیزات کاهنده مصرف است.

وی با بیان اینکه در صورتی که باران نبارد پیش‌بینی می‌شود که شرایط وضعیت منابع آب در مهر و آبان ماه سخت‌تری داشته باشد، اظهار کرد: وضعیت ذخیره سدهای تهران مساعد نیست در این شرایط لازم است مردم نسبت به نحوه مصرف آب حساس‌تر باشند.

اقلیم خشک کشور ما ایجاب می‌کند که به سمت سازگاری با کم‌آبی برویم و یکی از ابزارهای آن، اصلاح تعرفه و ترویج تجهیزات کاهنده مصرف است

اخبار

ماینرهای غیرمجاز ۵ درصد برق کشور را می‌بلعند

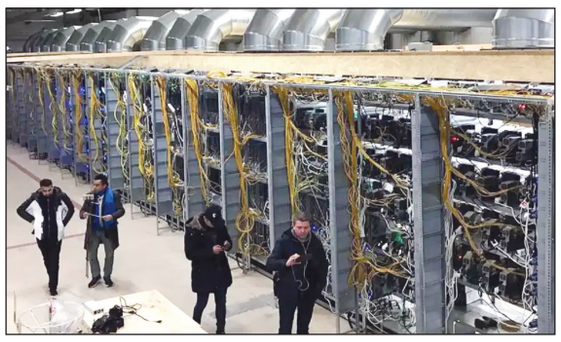

معاون انتقال و تجارت خارجی شرکت توانیر با اشاره به سهم حدود دو هزار مگاواتی ماینرهای غیرمجاز در مصرف برق کشور، این میزان را معادل مصرف چند استان در روزهای گرم سال دانست.

به گزارش تجارت نیوز، محمد اله‌داد، معاون انتقال و تجارت خارجی شرکت توانیر با بیان اینکه فعالیت ماینرهای غیرمجاز علاوه بر فشار مضاعف بر شبکه برق، مانع تأمین پایدار انرژی برای صنایع و بخش تولیدی کشور می‌شود، اظهار داشت: برآورد ما نشان می‌دهد حدود دو هزار مگاوات، معادل پنج درصد مصرف برق کشور و نزدیک به ۲۰ درصد ناترازی میان تولید و مصرف، ناشی از فعالیت ماینرهای غیرمجاز است.

وی افزود: در فصل تابستان، مصرف این میزان برق معادل مصرف دو تا سه استان کشور است و در شرایطی که دمای هوا در برخی مناطق جنوبی به ۵۰ درجه می‌رسد، این مسئله تأمین برق بخش‌های حیاتی، صنعتی، کشاورزی و خدماتی را دشوار می‌کند.

اله‌داد از رشد پنج‌برابری کشفیات نسبت به مدت مشابه سال گذشته خبر داد و مهم‌ترین عامل آن را علاوه بر پایش فنی، گزارش‌های مردمی دانست. وی خاطرنشان کرد: گزارش‌های ارسالی به سامانه ۳۰۰۰۵۱۲۱ به صورت کاملاً محرمانه ثبت و بررسی می‌شود و پس از تأیید، بدون درج مشخصات گزارش‌دهنده، برای اقدام قضائی و جمع‌آوری دستگاه‌ها به شرکت‌های استانی ارسال می‌شود.

معاون انتقال و تجارت خارجی شرکت توانیر، با هشدار نسبت به مسئولیت قانونی مالکان اماکن اجاره‌ای گفت: طبق آئین‌نامه، مالک در قبال بدهی برق، خسارت به شبکه و تجهیزات، حتی در صورت اجاره ملک، مسئول است. همچنین بر اساس تصمیمات کارگروه مبارزه با قاچاق کالا و ارز، استفاده از برق یارانه‌ای بخش‌های کشاورزی یا صنعتی برای استخراج رمزارز، مصداق جرم سازمان‌یافته محسوب و با آن برخورد قضائی می‌شود.

وی با اشاره به تجربه کشورهای دیگر افزود: در بسیاری از کشورها استخراج رمزارز تنها در زمان مازاد انرژی مجاز است. در ایران نیز مسیر قانونی این فعالیت وجود دارد و سرمایه‌گذاران می‌توانند با احداث نیروگاه‌های تجدیدپذیر و تحویل برق به شبکه، از انرژی تولیدی خود برای استخراج استفاده کنند.

این مقام مسئول در پایان تأکید کرد: برآورد ما از تعداد ماینرهای غیرمجاز کشور حدود ۸۰۰ تا ۹۰۰ هزار دستگاه است که ۱۷۸۰ تا ۲۵۰۰ مگاوات از بار شبکه را به خود اختصاص می‌دهند. تداوم همکاری مردم و دستگاه‌های مسئول، شرط اصلی موفقیت در کاهش این بار اضافی و تأمین پایدار برق کشور است.

برگ سبز خودروی نیسان مدل ۱۳۸۵ به رنگ آبی-روغنی به شماره پلاک ۱۱ ۶۳۵ س ۲۲ به شماره موتور ۳۴۴۹۶۱ و شماره شاسی J۰۳۲۳۲۲ به مالکیت مهدی عابدی کنزق مفقود گردیده و از درجه اعتبار ساقط میباشد.(کد۸۹۵)

برگ سبز خودروی.دنا.به مدل ۹۷ به پلاک ۵۵و۱۵۱ایران ۴۰به رنگ سفید روغنی به شماره موتور ۱۴۷H۰۴۰۳۳۰۳و به شماره شاسی NAAW۰۱HEAJE۱۰۰۹۷۴به مالکیت فاطمه بازدار مفقود گردیده و از درجه اعتبار ساقط می باشد.(کد۸۹۶)

مدرک فارغ التحصیلی اینجانب احد پورموسی فرزند کریم به شماره شناسنامه ۲۸۹۵ صادره از تهران در مقطع کاردانی رشته مکانیک خودرو صادره از واحد دانشگاهی یادگار امام خمینی(ره) با شماره ۱۳۹۰۱۴۰۰۶ مفقود گردیده است و فاقد اعتبار میباشد.از یابنده تقاضا میشود اصل مدرک را به صندوق پستی ۱۸۱۵۵/۱۴۴ دانشگاه آزاداسلامی واحدیادگار امام خمینی(ره) ارسال نمائید. نوبت سوم (کد ۸۹۷)

برگ سبز خودروی سواری پراید به رنگ سفید روغنی مدل ۱۳۸۲به شماره پلاک ایران ۶۸ ۲۳۱ ص ۴۹ و شماره شاسی S۱۴۱۲۲۸۲۱۵۰۶۷۱ و شماره موتور ۵۹۶۵۵۳ به نام احمد صمدیار مفقود گردیده و از درجه اعتبار ساقط می باشد.(کد۸۹۶)

کارت خودروی به نوع وسیله نقلیه : سواری به نام وسیله نقلیه : کوییک و رنگ خودرو : سفید قرمز و مدل وسیله نقلیه : ۱۴۰۲ و شماره پلاک : ۱۹ ن ۳۹۶ ایران ۴۰ و شماره شاسی : NAPXY۲۱۲ABP۱۱۷۶۰۰۰ و شماره موتور : M۱۵۹۹۱۳۰۸۴ به نام صاحب سند : مرجان سادات اوجاقی مفقود گردیده و از درجه اعتبار ساقط می باشد.(کد ۸۹۷)

برگ سبز خودروی سواری پراید به رنگ سفید روغنی مدل ۱۳۸۲به شماره پلاک ایران ۶۸ ۲۳۱ ص ۴۹ و شماره شاسی S۱۴۱۲۲۸۲۱۵۰۶۷۱ و شماره موتور ۵۹۶۵۵۳ به نام احمد صمدیار مفقود گردیده و از درجه اعتبار ساقط می باشد

دفترچه پروانه وکالت اینجانب مژگان آکنده به شماره ملی ۴۵۵۰۰۱۸۳۸۰ و شماره پروانه ۴۸۵۴۱ از حوزه ورامین مفقود گردیده و از درجه اعتبار ساقط می باشد.(کد۸۹۸)

خودرو سایپا S سفید رنگ مدل ۱۴۰۳ ، برگه سبز آن مفقود شده است. درصورت پیدا شدن مدرک فوق یا ادعای مالکیت خودرو لطفا اطلاع دهید. تماس ۰۹۳۳۴۸۷۲۲۲۵(کد۸۹۹)

برگ سبز خودروی به نوع وسیله نقلیه : سواری به نام وسیله نقلیه : ساینا S و رنگ خودرو : سفید و مدل وسیله نقلیه : ۱۴۰۳ و شماره پلاک : ۴۴ ص ۴۱۴ ایران ۹۳ و شماره شاسی : NAS۸۵۱۱۰۰R۵۷۷۹۴۱۱ و شماره موتور : M۱۵/۵۳۶۵۰۴۰ به نام صاحب سند : ناهید طالبی خرم آبادی مفقود گردیده و از درجه اعتبار ساقط می باشد.(کد ۸۹۹)

سند کمانی مربوط به نوع وسیله نقلیه : سواری به نام وسیله نقلیه : شاهین و رنگ خودرو : سفید و مدل وسیله نقلیه : ۱۴۰۳ و شماره پلاک : ایران۹۱۳-۴۶۰۴۰ و شماره شاسی : NAS۱۱۱۲۰۰R۱۱۵۹۵۲۵ و شماره موتور : M۱۵TC/۲۱۴۹۸۸۵ به نام صاحب سند : امیر ذبیحی مفقود گردیده و از درجه اعتبار ساقط می باشد.(کد ۹۰۰)

مدارک تحصیلی فارغ‌التحصیلی و پروانه دائم پزشکی اینجانب محسن رستمی فرزندعباسعلی به شماره شناسنامه ۱۰۶ و کد ملی ۴۶۳۳۴۷۴۰۷۰ صادره از شهرکرد در مقطع دکترا ی عمومی رشته پزشکی صادره از دانشگاه علوم پزشکی کرمانشاه با شماره ۷۳۶۵ و ۸۸۰۰۱۰۱۶۶۶ مفقود گردیده و فاقد اعتبار قانونی است. از یابنده تقاضا می‌شود اصل مدارک را به دانشگاه علوم پزشکی کرمانشاه ارسال نماید.(کد۹۰۱)

برگ سبز خودروی به نوع وسیله نقلیه : سواری به نام وسیله نقلیه : پارس و رنگ خودرو : نقره ای و مدل وسیله نقلیه : ۱۳۸۶ و شماره پلاک : ۶۸/۵۵ق۵۴۸ و شماره شاسی : ۵۰۳۲۱۹۷۸ و شماره موتور : ۱۲۴۸۶۰۶۴۰۷۸ به نام صاحب سند : علی فتاحی اسطلخکوهی مفقود گردیده و از درجه اعتبار ساقط می باشد.(کد ۹۰۲)

اصل برگ سبز خودرو پاژن مدل ۱۳۷۷به رنگ سفید روغنی به شماره انتظامی ۲۵ایران ۴۸۴ی۴۵شماره موتور MAE۰۰۳۹۹ و شماره شاسی ۷۷۰۰۵۲۶به نام فریده سعیدی دهخوارقانی مفقود شده و از درجه اعتبار ساقط می باشد(کد۹۰۳)

سند رسمی مالکیت موتور سیکلت به شماره پلاک ۳۲۷-۶۷۲۸۴ مفقود شده است (کد۹۰۴)

برگ سبز مربوط به نوع وسیله نقلیه : موتور سیکلت به نام وسیله نقلیه : هاتف و رنگ موتورسیکلت : مشکی و مدل موتورسیکلت : ۱۳۹۴ و شماره پلاک : ۶۷۲۸۴-۳۲۷ و شماره موتور : ۰۱۵۰NC۵۰۲۴۴۸۶ و شماره تنه : NC۵***۱۵۰Z۹۴۲۶۴۹۰ به نام مالک : فاطمه قاسم لو مفقود شده و از درجه اعتبار ساقط می باشد(کد۹۰۴)

اصل برگ سبز خودرو سانتافه مدل ۲۰۰۸ به رنگ سفید به شماره انتظامی ۸۶۵س ۹۹ ایران ۷۲ شماره موتور G۶EA۸AA۱۱۳۲۶۹ و شماره شاسی KMHSH۸۱D۸۸U۳۵۹۲۸۸ به نام رضا غلامی پور مفقود شده و از درجه اعتبار ساقط می باشد.(کد۹۰۵)

اصل برگ سبز خودرو ماکسیما مدل ۱۳۸۳به رنگ سرمه ای به شماره انتظامی ۵۳ص۹۷۳ شماره موتور۳۰۷۶۱۶ و شماره شاسی VQ ۳۰۵۹۱۳۸۹۸به نام حسین دین پرور مفقود شده و از درجه اعتبار ساقط می باشد.(کد۹۰۶)

کارت موتور سیکلت NA۱۸۰ مدل ۱۴۰۱به شماره موتور ۰۱۸۳N۱۵۰۰۷۴۹۸وشماره تنه N۱۵KPGJPJN۱H۱۱۰۳۲وشماره پلاک۱۴۷۲۱۵۹۸به مالکیت ایمان خسروجردی مفقود وفاقد اعتبار میباشد.(کد۹۰۷)

سند کمپانی موتورسیکلت به شماره پلاک ۷۷۳/۴۳۲۶۸ و شماره موتور ۰۱۲۵N۳B۴۲۲۱۱۴ گم شده و فاقد اعتبار می‌باشد.(کد۹۰۸)

سند کمانی مربوط به نوع وسیله نقلیه : موتورسیکلت به نام وسیله نقلیه : تک پر و رنگ موتورسیکلت : گوجه ای و مدل موتورسیکلت : ۹۴ و شماره پلاک : ۷۷۳/۴۳۲۶۸ و شماره موتور : ۰۱۲۵N۳B۴۲۲۱۱۴ و شماره تنه : N۳B۱۲۵T۹۴۱۲۷۸۶ به نام مالک : امیررضا غلامیان مفقود شده و از درجه اعتبار ساقط می باشد.(کد۹۰۸)

آگهی مفقودی مدارک خودرو

به اطلاع می‌رساند مدارک خودرو شامل برگ سبز، کارت بیمه خودرو،کارت خودرو و سند کارخانه مربوط به خودرو با شماره پلاک انتظامی ایران۵۰-۶۵۴م۷۴ متعلق به اینجانب شیرین اسلامی قرائتی فرزند زین‌العابدین به شماره ملی ۰۰۱۶۱۶۳۰۳۶ مفقود گردیده است. لذا مدارک فوق از درجه اعتبار ساقط و فاقد هرگونه ارزش قانونی‌می‌باشد.(کد۹۰۹)

کارت هوشمند سوخت سند مالکیت و ،برگ سبز خودرو و کارت خودرو و کارت بیمه خودرو مربطو به نوع وسیله نقلیه : سواری به نام وسیله نقلیه : ام و ام X۲۲pro و رنگ خودرو : مشکی متالیک و مدل وسیله نقلیه : ۱۴۰۲ و شماره پلاک : ایران -۶۵۴-۵۰م۷۴- و شماره شاسی : NATFBABUV۷P۱۰۲۲۴۶۸ و شماره موتور : MVME۳T۱۰AHP۰۲۶۳۲۲ به نام صاحب سند : شیرین اسلامی قرائتی مفقود شده و از درجه اعتبار ساقط می‌باشد۹۰۹)

کارت ماشین،کارت ملی، به نام شهرام دهقانی جعفری گم شده از یابنده تقاضا دارم با این شماره تماس بگیرد ومژدگانی دریافت کند(کد۹۱۰)

کارت ملی و کارت ملی هوشمند و کارت هوشمند سوخت و کارت پایان خدمت و کارت خودرو اینجانب شهرام دهقانی مفقود شده و از درجه اعتبار ساقط می باشد۹۱۰)

(برگ سبز) موتورسیکلت هندا کبیر تیپ ۱۲۵ سی سی مدل ۹۵ به شماره موتور IRAEO۹۵۱۳W۳۵۳۰۷۴۷و شماره تنه IRAEO۹۵۱۳W۳۵۳۰۷۴۷ و شماره پلاک۱۵۴۲۸۴۴۷ به مالکیت آرین دولتی مفقود و فاقد اعتبار می‌باشد.(کد۹۱۱)

کارت خودروک پژو ۴۰۵ مدل ۱۳۹۷به شماره پلاک ۷۷۵-۹۵ق۲۸ به شماره شاسی NAAM۰۱CE۵JK۳۷۲۲۸۴ و به شماره موتور ۱۲۴K۱۱۹۰۹۵۲ به مالکیت آقای سیدمحمد بلیدئی به شماره ملی ۶۴۵۹۵۷۶۷۹۳ مفقود گردیده و از درجه اعتبار ساقط می باشد.(کد۹۱۲)

سند مالکیت (برگ سبز) موتورسیکلت هندارهرو ۱۲۵ مدل ۱۳۹۴ به شماره موتور۰۱۲۴NBJ۴۱۸۲۳۰ و شماره تنه۱۲۵G۹۴۶۱۵۴۶***NBJ و شماره پلاک۶۴۶۲۱۱۴۸ به مالکیت محمدصالح فرهنگی علمداری مفقود و فاقد اعتبار می باشد.(کد۹۱۳)

کارت خودرو حسین احمدی با کد ملی ۶۲۵۹۶۳۹۱۳۹ و شماره شناسنامه ۳۶۷ فرزند حسن خودرو پژو ۴۰۵جی ال ایکس آی ۸/۱ مدل ۱۳۸۷شماره پلاک ایران ۲۲ ۳۵۷ د ۱۹ شماره شاسی NAAM۰۱CA۲۸R۲۸۰۵۹۹شماره موتور۱۲۴۸۷۰۸۰۹۲۰به نام حسین احمدی در تاریخ ۱۴۰۴/۰۵/۱۹ مفقود گردیده و از درجه اعتبار ساقط می باشد. (کد۹۱۴)

دفترچه کاراموزی وکالت حمید میرزایی به شماره پروانه ۷۸۰۶۷ به تاریخ صدور ۲۰/۰۹/۱۴۰۲ از حوزه مشهد مفقود گردیده و فاقد اعتبار است(کد۹۱۵)

اصل برگ سبز خودرو سایپا EX مدل ۱۴۰۰ به رنگ سفید به شماره انتظامی ۹۶۸ص۵۳ایران۴۰ شماره موتور M۱۵/۹۲۱۳۹۲۴ و شماره شاسی NAS۸۳۱۱۰۰M۵۷۳۴۹۹۱ به نام مهدی رزاقی مفقود شده و از درجه اعتبار ساقط می باشد.(کد۹۱۶)

کارت هوشمند خودرو هوشنگ اموری با کد ملی ۱۵۳۲۲۵۱۲۵۴ فرزند چراغعلی، خودرو پراید جی تی ایکس آی مدل ۱۳۸۷ با شماره پلاک ۱۲ س ۸۱۹ ایران ۳۸ در تاریخ ۱۴۰۴/۰۵/۲۱ مفقود گردیده و از درجه اعتبار ساقط است.(کد۹۱۷)

کارت هوشمند خودرو و معاینه فنی خودرو مربوط به نوع وسیله نقلیه : سواری شخصی به نام وسیله نقلیه : پراید جی تی ایکس آی و رنگ خودرو : نوک مدادی-متالیک و مدل وسیله نقلیه : ۱۳۸۷ و شماره پلاک : ۱۲ س ۸۱۹ ایران ۳۸ و شماره شاسی : S۱۴۱۲۲۸۷۸۰۱۴۹۹ و شماره موتور : ۲۴۹۶۵۴۱ به نام صاحب سند : هوشنگ اموری مفقود گردیده و از درجه اعتبار ساقط است.(کد۹۱۸)

مدرک موقت دانشگاهی مقطع دکتری اینجانب سید مهدی بهشتی با کد ملی ۱۲۶۲۰۴۰۰۲۷ فارغ التحصیل سال ۱۴۰۲ دانشگاه ادیان و مذاهب در رشته تاریخ تشیع اثنی عشری مفقود گردیده و فاقد اعتبار می باشد. نوبت اول (کد۹۱۹)

کارت هوشمند خودرو نفیسه رضایت با کد ملی ۱۲۲۹۳۸۶۲۷۰ و شماره شناسنامه ۱۸۴۰ فرزند فضل الله، خودرو سمند سفید مدل ۱۳۹۱ شماره پلاک ۶۵ب۶۷۳ ایران ۵۰ با شماره شاسی NAACR۱HS۱CF۵۰۸۷۹۶ و شماره موتور ۱۴۷۹۱۰۰۵۱۷۲ به نام نفیسه رضایت در تاریخ ۱۴۰۴/۰۵/۱۰ مفقود گردیده و از درجه اعتبار ساقط است. (کد۹۲۰)

برگ سبز خودروی نیسان مدل ۱۳۸۵ به رنگ آبی-روغنی به شماره پلاک ۱۱ ۶۳۵ س ۲۲ به شماره موتور ۳۴۴۹۶۱ و شماره شاسی J۰۳۲۳۲۲ به مالکیت مهدی عابدی کنزق مفقود گردیده و از درجه اعتبار ساقط میباشد(کد۹۲۰)

کارت هوشمند خودرو نفیسه رضایت با کد ملی ۱۲۲۹۳۸۶۲۷۰ و شماره شناسنامه ۱۸۴۰ فرزند فضل الله، خودرو سمند سفید مدل ۱۳۹۱ شماره پلاک ۶۵ب۶۷۳ ایران ۵۰ با شماره شاسی NAACR۱HS۱CF۵۰۸۷۹۶ و شماره موتور ۱۴۷۹۱۰۰۵۱۷۲ به نام نفیسه رضایت در تاریخ ۱۴۰۴/۰۵/۱۰ مفقود گردیده و از درجه اعتبار ساقط است.

اگهی مفقودی سند برگ سبز موتور سیکلت هوندا کیلیک مشکی مدل ۱۴۰۰(کد۹۲۱)

برگ سبز مربوط به نوع وسیله نقلیه : موتور سیکلت به نام وسیله نقلیه : هوندا کیلیک ۱۵۰ و رنگ موتورسیکلت : مشکی و مدل موتورسیکلت : ۱۴۰۰ و شماره پلاک : ۶۳۹۸۳-۱۴۴ و شماره موتور : KF۱۸FEJGG۹۰۷۹۹ و شماره تنه : N۲DEMHGFLM۲H۳۰۸۰۴ به نام مالک : احمد حسین پور مفقود گردیده و از درجه اعتبار ساقط میباشد.(کد۹۲۱)

یک کارت خودرو و کارت سوخت مربوط به خودروی اسپورتیج مشکی گمشده است. از یابنده تقاضا میشود با شماره درج شده در آگهی تماس حاصل نماید. ۰۹۱۲۱۷۵۹۷۲۸(کد۹۲۲)

کارت خودروی به نام وسیله نقلیه : اسپورتیج و رنگ خودرو : مشکی به نام صاحب سند : معصومه میرزمانی ارجنگی مفقود گردیده و از درجه اعتبار ساقط میباشد.(کد۹۲۲)

پروانه وکالت پایه یک دادگستری اینجانب الهام قاسم زاده که صادره از کانون وکلای دادگستری مرکز می باشد مفقود شده است. لذا از یابنده تقاضا دارم پروانه را به کانون وکلای دادگستری مرکز واقع در میدان آرژانتین برساند.(کد۹۲۳)

برگ سبز و کمپانی و کارت ماشین خودرو عباس رضوانی با کد ملی ۰۵۸۹۴۳۵۰۸۶ شماره شناسنامه ۱۵۷۴فرزند غلامرضا خودرو پژو ۲۰۷ رنگ سفید روغنی مدل ۱۴۰۰ شماره پلاک ۳۳ ایران ۱۷ط۹۶۶ شماره شاسی NAAR۰۳FE۰MJ۲۲۱۲۰۹ شماره موتور ۱۶۷B۰۱۴۷۷۵۲ به نام عباس رضوانی در تاریخ ۱۴۰۴/۰۵/۲۰ مفقود گردیده و از درجه اعتبار ساقط می باشد.(کد۹۲۴)

مدارک خودروی پژو ۴۰۵ نقره‌ای متالیک با مشخصات ذکر شده مفقود شده است(کد۹۲۵)

سند مالکیت و سند کمپانی و برگ سبز خودرو و کارت خودرو مربوط به نوع وسیله نقلیه : سواری به نام وسیله نقلیه : پژو ۴۰۵ جی ال ایکس و رنگ خودرو : نقره ای متالیک و مدل وسیله نقلیه : ۱۳۸۵ و شماره پلاک : ۵۶ج۹۲۸ایران ۷۷ و شماره شاسی : ۲۴۲۵۰۴۴۷ و شماره موتور : ۱۲۴۸۵۱۷۳۴۴۰ به نام صاحب سند : منوچهر کریمیان مفقود گردیده و از درجه اعتبار ساقط می باشد.(کد۹۲۵)

کارت هوشمند سوخت و سند کمپانی و برگ سبز خودرو مربط به نوع وسیله نقلیه : سواری به نام وسیله نقلیه : پژو پارس و رنگ خودرو : سفید و مدل وسیله نقلیه : ۱۴۰۳ و شماره پلاک : ۶۰ایران ۵۳۶ ج ۸۱ و شماره شاسی : NAANA۱HLFRKC۵۸۳۱۵ و شماره موتور : ۱۲۵K۰۲۹۶۵۶۱ به نام صاحب سند : میثم ناصری مفقود گردیده و از درجه اعتبار ساقط می باشد.(کد۹۲۶)

برگ سبز خودروپژوپاس به مدل۱۳۸۹ به رنگ سفید روغنی به پلاک ۵۳-۶۵۴س۱۲ به شماره موتور۱۲۴۸۹۰۸۸۱۸۰ب شماره شاسی NAAN۰۱CA۹AK۷۷۸۷۰۶به نام صاحب سند مجتبی عسگری برزانی مفقود گردیده و از درجه اعتبارساقط میباشد.(کد۹۲۷)

نوع سند:سند وبرگ سبز موتور سیکلت بوکسر ۱۵۰ نام ونام خانوادگی:محمد آقایی کد ملی:۰۰۸۳۱۰۱۲۶۸ شماره پلاک:۱۳۹۱۱ایران ۱۴۶ازدرجه اعتبار ساقط می باشد. از یابنده محترم تقاضا می شوداصل برگ سبز را به نشانی:تهران هفت تیر خیابان قائم مقام فراهانی نرسیده به مطهری کوچه الوند پلاک ۱۳ واحد۳ تحویل داده و یا به دفتر روزنامه ارسال کند. شماره تماس مالک:۰۹۱۹۴۵۰۰۳۸۹ تاریخ آگهی:۱۴۰۴/۰۵/۲۱(کد۹۲۸)

کارت هوشمند سوخت و سند مالکیت و سند کمپانی و برگ سبز مربوط به نوع وسیله نقلیه : موتور سیکلت به نام وسیله نقلیه : بوکسر۱۵۰ و رنگ موتورسیکلت : مشکی و مدل موتورسیکلت : ۱۳۹۵ و شماره پلاک : ۱۳۹۱۱ایران ۱۴۶ و شماره موتور : PFMBFD۱۷۲۹۷ و شماره تنه : N۵P***۱۵۰R۹۵۲۳۲۴۱ به نام مالک : محمد آقایی مفقود گردیده و از درجه اعتبار ساقط میباشد(کد۹۲۸)

سند کمپانی خودرو پژو ۲۰۶ تیپ ۳ پاناروما به رنگ سفید مدل ۱۴۰۱به شماره شاسی NAAP۰۳EE۹NJ۳۷۵۳۰۴و شماره موتور ۱۸۲A۰۱۸۵۷۰۷و شماره پلاک ۳۷ د ۳۵۴ ایران ۹۲ به نام لادن وکیل نژاد مفقود شده و فاقد اعتبار قانونی‌است.(کد۹۲۹)

سند کمانی مربوط به نوع وسیله نقلیه : شاسی بلند به نام وسیله نقلیه : جک اس ۵ و رنگ خودرو : مشکی و مدل وسیله نقلیه : ۱۳۹۸ و شماره پلاک : ۳۷۵ج ۲۲ ایران ۵۰ و شماره شاسی : NAPKSH۷۲۲۱KB۱۷۸۰۳۸ و شماره موتور : HFC۴JE۲۱DK۰۰۰۹۶۶۰ به نام صاحب سند : مجید عربلو مفقود گردیده و از درجه اعتبار ساقط میباشد(کد۹۳۰)

کارت خودرو متعلق به منیژه نوری زاده کد ملی ۰۰۶۶۰۶۵۲۲۴ سمند مدل ۱۳۸۶ رنگ قرمز سیر متالیک شماره پلاک ۳۸ ایران ۲۳۸ ه ۳۴ به شماره شاسی ۱۴۵۷۰۷۶۲ و شماره موتور ۱۲۴۸۵۲۰۳۰۰۴ مفقود گردیده و از درجه اعتبار ساقط می باشد(کد۹۳۱)

برگ سبز خودروی به نوع وسیله نقلیه : خودرو به نام وسیله نقلیه : پراید و رنگ خودرو : سورمه ای و مدل وسیله نقلیه : ۱۳۸۶ و شماره پلاک : -۲۸ ۳۷۳ د ۹۶ و شماره شاسی : S۱۴۱۲۲۸۶۰۴۳۵۳۴ و شماره موتور : ۱۸۷۲۱۵۸ به نام صاحب سند : علیرضا سوری رودآوری مفقود گردیده و از درجه اعتبار ساقط می باشد(کد۹۳۲)

برگ سبز موتور سیکلت آپاچی ۱۸۰ به مدل ۱۳۹۴ به رنگ سفید به شماره موتور۲۰۴۳۲۱۱ به شماره پنل ۹۴۱۱۲۰۱ به نام علیرضا خوب نویس مفقود گردیده و از درجه اعتبار ساقط می باشد(کد۹۳۳)

برگ سبز یکدستگاه موتور سیکلت نامی ۱۲۵ به شماره پلاک ۸۴۱۸۲ * ۱