عبور قدرتمند صنعت نفت ایران از بحران جنگ ۱۲ روزه

تاب‌آوری زیرساخت‌ها و موفقیت مدیریت بحران

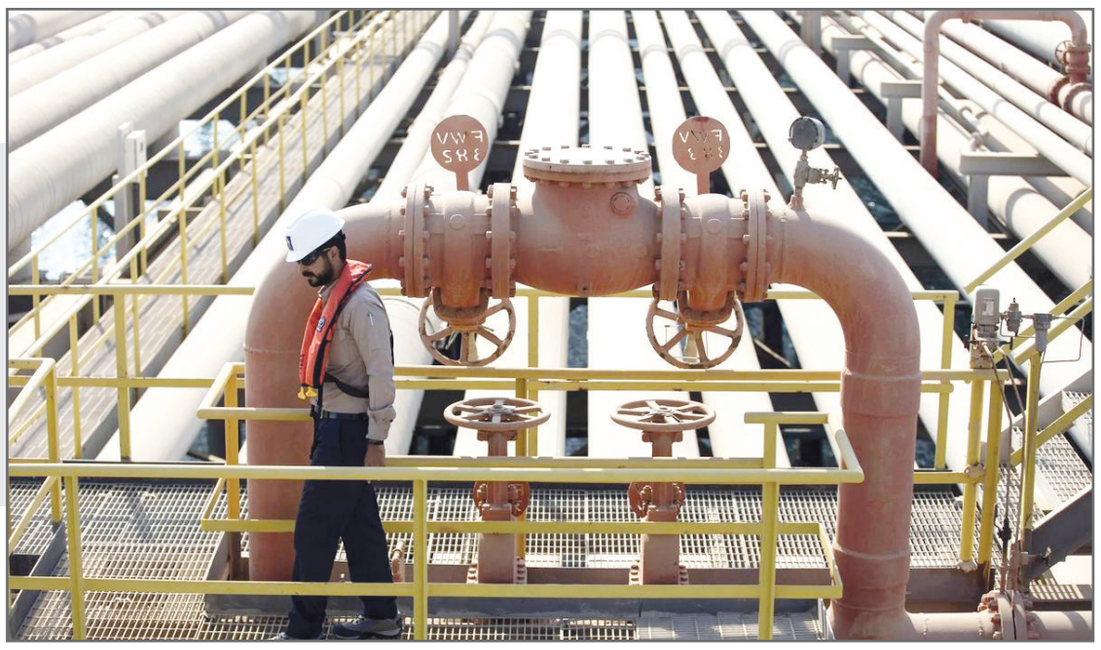

در مجموع، صنعت نفت ایران در یکی از حساس‌ترین مقاطع تاریخ خود، توانست از آزمونی بزرگ عبور کند؛ آزمونی که نتیجه آن برای معادلات اقتصادی و سیاسی منطقه تعیین‌کننده بود

در حالی که صنعت نفت ایران در معرض تهدیدات جدی دشمن قرار داشت، این بخش کلیدی نه تنها تاب‌آوری مثال‌زدنی نشان داد، بلکه با افزایش تولید و صادرات قدرت خود را به رخ بازار جهانی کشید.

به گزارش مهر، به‌رغم حملات روانی و تبلیغات رسانه‌ای دشمن با محوریت فلج‌کردن اقتصاد نفتی ایران، آمار رسمی وزارت نفت و رصد بازارهای جهانی گویای آن است که در طول جنگ ۱۲ روزه، نه تنها تولید نفت ایران دچار کاهش نشد، بلکه ظرفیت تولید و صادرات هم افزایش یافت. تحلیل‌گران معتقدند سبد صادرات نفت ایران در همین بازه زمانی توسعه یافته و برخی میادین کلیدی حتی با رشد تولید روزانه همراه شدند. گزارش‌های پالایشگاه‌ها و شرکت ملی نفت ایران نیز حاکی از ثبت رکوردهای تازه‌ای در صادرات نفت خام است؛ دستاوردی که بازارهای جهانی را نسبت به ثبات عرضه ایران مطمئن‌تر از گذشته ساخت.

از اولین ساعات درگیری و تهدید، ستاد مدیریت بحران وزارت نفت با بسیج نیروهای خبره، عملیات حفاظت و نگهداری از تأسیسات کلیدی را در بالاترین سطح اجرا کرد. این اقدامات پیشگیرانه مانع بروز کوچک‌ترین آسیب به زیرساخت‌های حیاتی شد.

کارشناسان معتقدند تجربه سال‌های اخیر در باب پدافند غیرعامل و توسعه فناوری‌های داخلی ضامن دوام و استمرار عملیات شد. طبق نظر متخصصان حوزه انرژی، اعتماد به شرکت‌های دانش‌بنیان و تجهیز واحدها به فناوری‌های جدید داخلی، نقش جدی در عبور بدون خسارت صنعت از بحران اخیر ایفا کرد.

افزایش تولید نفت در سایه تحریم و تهدید

یکی از ابعاد مهم گزارش امسال، افزایش نرخ تولید روزانه نفت ایران است. بر خلاف انتظار بسیاری از کارشناسان خارجی که کاهش تولید را پیش‌بینی می‌کردند، وزارت نفت ایران موفق شد با اتکا به برنامه‌های از پیش تعیین‌شده، تولید نفت خام و میعانات را دست کم ۵ درصد بیشتر از برنامه مصوب سال قبل حفظ کند. این دستاورد مهم در شرایطی حاصل شد که بسیاری از کشورهای منطقه، تحت تأثیر فضای امنیتی و جنگ روانی، حتی کاهش تولید داشتند. ایران با فعال‌سازی پالایشگاه‌های کوچک‌تر و جابه‌جایی هوشمندانه انتقال نفت، به هیچ واردکننده‌ای پاسخ منفی نداد و حتی مشتریان جدیدی را نیز جذب نمود.

نقش فناوری و بومی‌سازی در موفقیت صنعت نفت

تحلیل‌گران حوزه انرژی بر این باورند که تکیه بر فناوری بومی، دانش داخلی و تربیت نیروهای متخصص از عواملی بود که توانست صنعت نفت را در برابر بحران مقاوم نگاه دارد. استفاده گسترده از سامانه‌های نظارتی، سیستم‌های هشدار سریع و بهره‌گیری از استارتاپ‌های صنعتی موجب شد تعمیرات فوری و تأمین قطعات بومی به‌سرعت انجام شود و زنجیره تولید به هیچ وجه متوقف نشود. در بخش انتقال نفت نیز، بکارگیری خطوط و مسیرهای جایگزین صادرات باعث شد فشار بر یک مسیر خاص وجود نداشته و امنیت صادرات حفظ شود.

حفظ ثبات مالی کشور در دوران جنگ

از نگاه اقتصادی، استمرار صادرات و افزایش تولید، نقشی غیرقابل انکار در مدیریت بازار ارز و تأمین درآمدهای ارزی کشور داشته است. بر مبنای سنجش وضعیت ارزی کشور به وسیله مراجع مستقل، عملکرد موفق صنعت نفت موجب شد نوسان قیمت ارز به حداقل برسد و نگرانی فعالان اقتصادی و بازار کاهش یابد. همچنین، تولید پایدار انرژی برای صنایع داخلی و مشتریان خارجی از رکود و وقفه در خط تولید کارخانه‌های بزرگ کشور جلوگیری به عمل آورد.

تقویت جایگاه ایران در بازار جهانی انرژی

صادرات نفت ایران نه تنها متوقف نشد بلکه با جذب مشتریان جدید همراه شد. این مسئله استقبال بازارهای جهانی و افزایش قیمت نفت ایران را در پی داشت و برخی تحلیل‌گران معتقدند سهم ایران از بازار انرژی منطقه‌ای طی این روزها افزایش نسبتاً محسوسی داشته است. به گفته یکی از کارشناسان با تجربه انرژی، این رویداد، «یک پیام روشن برای رقبا و دشمنان بود که ایران بدون تردید بازیگر تعیین‌کننده امنیت انرژی منطقه و جهان باقی خواهد ماند.»

افزایش اعتماد عمومی و پیام‌های منطقه‌ای موفقیت

روایت موفقیت صنعت نفت در بحران جنگ، به عنوان یک نقطه قوت و موتور امیدبخشی داخلی مطرح شد. رسانه‌ها و افکار عمومی این رویداد را «سربلندی ملی» و نشانه بلوغ مدیریتی صنعت نفت ایران ارزیابی کردند.

همزمان موفقیت ایران پیام روشنی به کشورهای منطقه و بازیگران جهانی داشت: امنیت و ثبات صنعت انرژی ایران بالاتر از حد تصور دشمنان است و هر تلاشی برای اخلال، صرفاً به ثبات و عزم بیشتر ایران منجر خواهد شد.

در مجموع، صنعت نفت ایران در یکی از حساس‌ترین مقاطع تاریخ خود، توانست از آزمونی بزرگ عبور کند؛ آزمونی که نتیجه آن برای معادلات اقتصادی و سیاسی منطقه تعیین‌کننده بود.

کارشناسان پیشنهاد می‌کنند حرکت در مسیر تقویت فناوری‌های بومی، تدوین سناریوهای مختلف پدافندی و سرمایه‌گذاری بر امنیت زیرساخت‌های کلیدی، همچنان در صدر اولویت‌ها باشد.

افق آینده صنعت نفت ایران با این عیار جدید ثبات و قدرت، روشن‌تر از گذشته پیش‌بینی می‌شود.

اخبار

سخنگوی صنعت آب خبر داد

مدیریت مصرف آب ناکافی بوده است

سخنگوی صنعت آب با اشاره به کاهش شدید ذخایر در سدهای تهران و البرز، گفت: پیش‌بینی‌ها حاکی از سال آبی بسیار سخت است.

به گزارش ایرنا، عیسی بزرگ زاده روز یکشنبه در نشست خبری افزود: گرچه پیش بینی شده بود در سدهای حوضه استان تهران در ماه‌های اردیبهشت و خرداد بارش های نرمالی خواهیم داشت، اما چنین اتفاقی رخ نداد و مجموع بارش های دریافتی تا ۲۱ تیرماه حدود ۱۵۰ میلیمتر شد که نسبت به دوره بلندمدت ۴۴ درصد کاهش دارد.

وی ادامه داد: مجموع بارش های این حوضه در سال آبی جاری نسبت به مدت مشابه سال گذشته ۳۴ درصد کاهش دارد که می توان گفت سال آبی جاری دومین سال کم بارش در دوره آماری ۵۷ ساله است و از سوی دیگر در پنجمین سال خشک قرار گرفته است. سخنگوی صنعت آب خاطرنشان‌کرد: به دلیل کم بارشی های رخ داده، در مجموع آورد آبی سدها از ابتدای سال آبی جاری یعنی ابتدای مهر ۱۴۰۳ تا ۲۱ تیر ماه حدود ۲۲.۴ میلیارد متر مکعب بوده که نسبت به سال گذشته که ۳۹.۱۵ میلیارد متر مکعب بوده ۴۳ درصد عقب ماندگی داریم. بزرگ زاده گفت: البته با مدیریت مخزن و مدیریت رهاسازی هایی که انجام شد، حجم موجود آب در مخازن سدها اکنون حدود ۲۳.۶۷ میلیارد متر مکعب است که نسبت به سال گذشته که حدود ۳۲ میلیارد متر مکعب بوده ۲۶ درصد عقب ماندگی داریم؛ یعنی با وجود آنکه از نظر ورودی ۴۳ درصد عقب ماندگی داریم اما از نظر حجم مخازن ۲۶ درصد عقب ماندگی داریم و این به دلیل مدیریت رهاسازی انجام شده است.

وی، درصد پرشدگی در کل کشور را حدود ۴۶ درصد اعلام کرد.

سخنگوی صنعت آب با ارائه آمار نگران‌کننده‌ای از وضعیت سدهای تأمین‌کننده آب تهران و البرز، ادامه داد: سد امیرکبیر (کرج) ۵۸ درصد کاهش نسبت به سال قبل، سد لار ۳۴ درصد کاهش، سد طالقان ۳۲ درصد کاهش و ترکیب سدهای لتیان و ماملو، ۴۷ درصد کاهش را تجربه می‌کنند.

بزرگ‌زاده این آمار را نشانه‌ای از سال آبی بسیار سخت پیش‌رو دانست و افزود: از زمستان سال گذشته، بارها از طریق رسانه‌ها از مردم شریف استان‌های تهران، البرز و بخش‌هایی از قزوین که از این سدها تأمین آب می‌شوند، درخواست کردیم با مدیریت مصرف آب به ما کمک کنند.

وی هشدار داد: کاهش مصرف فعلی کفایت لازم را نداشته و بیم آن می‌رود که در صورت تداوم روند فعلی، رفاه آبی مردم به‌ویژه در مناطق تحت پوشش سدهای پنج‌گانه کاهش یابد.

سخنگوی صنعت آب از همه شهروندان خواست با جدیت بیشتری مصرف آب را مدیریت کرده و وزارت نیرو را در افزایش تاب‌آوری منابع آبی یاری دهند تا از شرایط سخت‌تر احتمالی جلوگیری شود.

کارت هوشمند خودرو مربوط به نوع وسیله نقلیه : سواری به نام وسیله نقلیه : ال ۹۰ و رنگ خودرو : سفید و مدل وسیله نقلیه : ۱۳۹۰ و شماره پلاک : ۹۵۶۰۸۳ و شماره شاسی : NAPLSRALD۰۱۱۴۷۰۶۴ و شماره موتور : W۰۹۹۲۳۵ مفقود گردیده و از درجه اعتبار ساقط می باشد(کد۵۴۲)

مفقودی برگ کمپانی موتور سیکلت هانی کلیکمدل ۱۴۰۱ با شماره شهربانی ۱۴۹(۹۲۷۳۵ و شماره موتور kF۰۱E-۱۱۵۳۶۹۳(کد۵۴۳)

سند کمپانی مربوط به نوع وسیله نقلیه : موتور سیکلت به نام وسیله نقلیه : هوندا واریو و رنگ موتورسیکلت : مشکی و مدل موتورسیکلت : ۱۴۰۱ و شماره پلاک : ۱۴۹/۹۲۷۳۵ و شماره موتور : ۱۱۵۳۶۹۳ به نام مالک : حسین امینی مفقود گردیده و از درجه اعتبار ساقط می باشد(کد۵۴۳)

تعداد یک عدد کارت کار اتباع گمشده ازیابنده تقاضامیشود کارت رابه اولین صندوق پست یاتحویل اداره پست بدهد باتشکر(کد۵۴۴)

یک عدد کارت کار اتباع به نام محمدصالح صالحی به شماره ۱۴۵۰۷۵۵۱۷۰۸۹ مفقود گردیده و از درجه اعتبار ساقط می باشد(کد۵۴۴)

برگه سبز خودرو سمند به شماره شهربانی ایران ۷۷ ه۵۴ ۲۴۳ به شماره موتور ۱۲۴۹۱۰۲۸۷۸۵ و شماره شاسی NAAC۹۱CC۵CF۸۹۱۴۳۲(کد۵۴۵)

برگ سبز مربوط به نوع وسیله نقلیه : سواری به نام وسیله نقلیه : سمند و رنگ خودرو : سفید و مدل وسیله نقلیه : ۹۱ و شماره پلاک : ۵۴ ه ۲۴۳ ایران ۷۷ و شماره شاسی : NAAC۹۱CC۵CF۸۹۱۴۳۲ و شماره موتور : ۱۲۴۹۱۰۲۸۷۸۵ به نام صاحب سند : کیانوش هنرور مفقود گردیده و از درجه اعتبار ساقط می باشد(کد۵۴۵)

سند مالکیت و سند کمپانی و برگ سبز خودرو و سند فروش به نوع وسیله نقلیه : سواری به نام وسیله نقلیه : ۲۰۷ و رنگ خودرو : سفید و مدل وسیله نقلیه : ۹۷ و شماره پلاک : ۷۸و۱۶۱ ایران ۲۱ و شماره شاسی : NAAR۰۳FEvJ۶۲۲۵۲۹ و شماره موتور : ۱۷۹B۰۰۱۴۹۷۵ به نام صاحب سند : مهران افشار مفقود گردیده و از درجه اعتبار ساقط می باشد(کد۵۴۶)

برگ سبز و کارت خودرو سواری پژو ۲۰۷ ITU۵ به شماره پلاک ایران ۴۵ - ۹۷۴ص۳۵ مدل ۱۳۹۹ به شماره موتور ۱۷۷B۰۰۴۵۵۳۹ به شماره شاسی NAAR۱۳FE۴LJ۰۹۸۸۹۹ به رنگ سفید به مالکیت محمد رضا حجت مفقود گردیده و از درجه اعتبار ساقط میباشد(کد۵۴۷)

بدینوسیله به اطلاع می‌رساند که گواهی نامه پایان تحصیلات مدرک کاردانی گرایش زراعت و اصلاح نباتات آقای آرسام آیینه چی فرزند محمد اسماعیل دارای شماره شناسنامه ۲۴۱۲ صادره از کنسولگری نیویورک متولد ۱۳۵۲ صادره از دانشگاه آزاد اسلامی واحد رودهن به شماره۱۲۷۷۱۱۳۰۰۱۸۰ مورخ ۱۳۹۶/۸/۹ مفقود گردیده و از درجه اعتبار ساقط است نوبت اول (کد۵۴۸)

کارت هوشمند خودرو فریده باستانی با کد ملی ۰۰۴۸۷۵۲۵۷۶ و شماره شناسنامه ۳۰ فرزند حسینقلی، خودرو هیوندایی ix۳۵ کرم مدل ۲۰۱۱ شماره پلاک ۶۹ ج ۷۱۷ ایران ۵۰ با شماره شاسی KMHJU۸۱CDBU۳۶۸۵۵۴ و شماره موتور G۴KEBU۴۹۸۰۱۲ به نام فریده باستانی در تاریخ ۱۴۰۴/۰۴/۱۹ مفقود گردیده و از درجه اعتبار ساقط است(کد۵۴۹)

کارت خودرو نیسان تینا مشکی به شماره پلاک ۲۲_۵۴۵ط۴۳ به شماره موتور ۷۳۵۷۳۱A و شماره شاسی NAPBBUJ۳۲۰۱۰۰۱۳۳۵ به مالکیت خانم نرگس جهانفر مفقود و فاقد اعتبار می باشد(کد۵۵۰)

کارت خودرو به نوع وسیله نقلیه : سواری به نام وسیله نقلیه : نیسان تینا و رنگ خودرو : مشکی و مدل وسیله نقلیه : ۱۳۹۰ و شماره پلاک : ۲۲ _۵۴۵ ط ۴۳ و شماره شاسی : NAPBBUJ۳۲۰۱۰۰۱۳۳۵ و شماره موتور : ۷۳۵۷۳۱A به نام صاحب سند : نرگس جهانفر مفقود گردیده و از درجه اعتبار ساقط است(کد۵۵۱)

کارت هوشمند سوخت و برگ سبز خودرو به نوع وسیله نقلیه : داخلی به نام وسیله نقلیه : پژو پارس و رنگ خودرو : سفید و مدل وسیله نقلیه : پرو پارس tu۵ و شماره پلاک : ۹۱۵ ب ۶۷ ایران ۳۰ و شماره شاسی : NAAN۱۱FEXKH۵۴۵۶۷۸ و شماره موتور : ۱۳۹B۰۱۵۲۴۸۷ به نام صاحب سند : معصومه مرادی مفقود گردیده و از درجه اعتبار ساقط است(کد۵۵۲)

کارت هوشمند خودرو اینجانب امین فردوسیان طهرانی با کد ملی ۱۲۹۲۳۱۳۲۱۸ و شماره شناسنامه ۱۶۰۴۰ فرزند مهدی خودروی شرکت ام وی ام مدل x۲۲ سال ساخت ۱۳۹۹رنگ نوک مدادی متالیک به شماره پلاک ۷۹ب۱۸۴ ایران ۱۰ و شماره شاسی NATFBABW۳L۱۰۱۷۸۲۸ و شماره موتور MVMD۴G۱۵BAGL۰۱۹۲۰۴ به نام امین فردوسیان طهرانی در تاریخ نوزدهم تیرماه یک هزار و چهارصد و چهار مفقود گردیده و از درجه اعتبار ساقط می باشد.(کد۵۵۳)

کارت ماشین سواری پژو ۲۰۶ با شماره پلاک ۲۲_۷۱۴ز۱۷ و شماره موتور ۱۴۱۸۹۰۳۳۲۶۳ و شماره شاسی NAAP۰۳ED۹AJ۱۳۷۱۱۶ به مالکیت احمد محمدپور اصفهان مفقود و فاقد اعتبار می باشد(کد۵۵۴)

کارت خودروی به نوع وسیله نقلیه : سواری به نام وسیله نقلیه : پژو ۲۰۶ و رنگ خودرو : سفید و مدل وسیله نقلیه : ۱۳۸۹ و شماره پلاک : ۲۲ : ۷۱۴ ز ۱۷ و شماره شاسی : NAAP۰۳ED۹AJ۱۳۷۱۱۶ و شماره موتور : ۱۴۱۸۹۰۳۳۲۶۳ به نام صاحب سند : احمد محمدپور اصفهان مفقود گردیده و از درجه اعتبار ساقط می باشد.(کد۵۵۴)

مدرک تحصیلی اینجانب رضا ایزدی فر فرزند توحید به شماره ملی ۰۰۶۸۰۲۲۶۲۱ در مقطع کارشناسی ناپیوسته رشته برق-الکترونیک صادره از واحد دانشگاهی تهران جنوب به شماره ۱۴۸۲۱۴۱۰۰۵۸۵ و تاریخ ۱۳۸۵/۱۲/۲۲ مفقود گردیده است و فاقد اعتبار می باشد.
از یابنده تقاضا می‌شود اصل مدرک را به دانشگاه آزاد اسلامی واحد تهران جنوب به نشانی تهران-خیابان کریم خان زند-خیابان ایرانشهر شمالی- نبش آذر شهر پلاک ۲۰۹ و یا کد پستی ۱۵۸۴۷۱۵۴۱۴ ارسال نماید.(کد۵۵۵)

اصل برگ سبز خودرو پراید مدل جی تی ایکس آی به رنگ سفید روغنی به شماره انتظامی ۲۴ج۹۶۲ ایران ۹۳ شماره موتور ۲۱۰۶۲۴۳ و شماره شاسی S۱۴۱۲۲۸۶۶۱۱۶۶۲ به نام جهانبخش زارع مفقود شده از درجه اعتبار ساقط می باشد.(کد۵۵۶)

کارت خودرو به نوع وسیله نقلیه : سواری به نام وسیله نقلیه : پژو ۲۰۷ و رنگ خودرو : مشکی متالیک و مدل وسیله نقلیه : ۱۴۰۱ و شماره پلاک : ایران ۴۴ د۹۱۹ و۷۴ و شماره شاسی : NAAR۰۳FE۴NJ۲۶۰۱۰۲ و شماره موتور : ۱۷۸B۰۰۷۷۵۵۹ به نام صاحب سند : شهناز محسن زاده مفقود شده از درجه اعتبار ساقط می باشد.(کد۵۵۷)

سند کمپانی خودرو کامیون فورس ۸.۵تن، مدل ۱۴۰۱،شماره پلاک ۸۱ع۷۷۹ایران ۴۳، به رنگ سفید روغنی، به شماره موتور ISF۳AS۵۱۵۴۷۷۲۲۱۸۳۲، شماره شاسی NAGR۸۱۵۵KNT۰۰۰۲۲۴، به مالکیت آقای عباس سعیدی مسینه، به شماره ملی ۱۱۹۰۱۴۱۷۰۱، صادره از اصفهان،شهرضا مفقود گردیده و از درجه اعتبار ساقط می باشد(کد۵۵۸)

کارت خودرو کوییک مدل ۱۴۰۱ رنگ نوک مدادی متالیک روشن گم شده است در صورت پیدا شدن به شماره ۰۹۱۴۳۸۷۵۳۷۰ و ۰۹۱۲۹۵۲۷۲۶۵ تماس حاصل فرمایید(کد۵۵۹)

کارت هوشمند خودرو به نوع وسیله نقلیه : سواری هاچبک به نام وسیله نقلیه : کوییک و رنگ خودرو : نوک مدادی و مدل وسیله نقلیه: هاچ بک و شماره پلاک : ۲۵۲۶۸ ب ۵۵ و شماره شاسی: NAS۸۴۱۱N۳۴۲۸۹۳۹ و شماره موتور : M۱۵/۹۶۹۱۹۷۰ به نام صاحب سند : نجیبه علی مردانی ساوجبلاغی مفقود گردیده و از درجه اعتبار ساقط می باشد(کد۵۵۹)

برگ سبز و برگ کمپانی خودرو پراید به سیستم سایپا تیپ ۱۳۱ sEمدل ۱۳۹۴ به شماره موتور ۵۴۸۷۵۴۸شماره شاسی nas۴۱۱۱۰۰f۳۴۴۴۸۰۴به شماره پلاک ۷۲ق۸۳۹ ایران ۱۹به مالکیت آقای مازیار رفعتی مفقود گردیده و از درجه اعتبار ساقط می باشد(کد۵۶۰)

بنچاق شماره ۵۸۵۷ در تاریخ ۸۹/۱/۲۶ مربوط به سند زمین واقع در دماوند قریه محمودیه

بنچاق شماره ۵۸۵۷ در تاریخ ۸۹/۱/۲۶ مربوط به سند زمین واقع در دماوند قریه محمودیه مفقود گردیده و از درجه اعتبار ساقط می باشد(کد۵۶۱)

سند مالکیت و سند کمپانی و برگ سبز خودرو و سند فروش و سایر مدارک مربوط به نوع وسیله نقلیه : سواری به نام وسیله نقلیه : ریو و رنگ خودرو : سفید و مدل وسیله نقلیه : ۱۳۹۰ و شماره پلاک : ۱۹۸م۲۳ ایران۱۵ و شماره شاسی : NAS۶۱۰۰۲۲B۱۲۰۴۴۸۶ و شماره موتور : ۱۱۰۳۰۹۷ به نام صاحب سند : عادل احمدی مفقود گردیده و از درجه اعتبار ساقط می باشد(کد۵۶۲)

برگ سبز خودرو پراید به سیستم انژکتوری تیپ GTXi مدل ۱۳۸۵ به شماره موتور ۱۷۴۴۱۵۴ شماره شاسی S۱۴۱۲۲۸۵۹۶۷۳۳۴به شماره پلاک ایران۴۴-۶۷ب۷۴۵ به مالکیت آقای برزوکمالی مفقود گردیده و از درجه اعتبار ساقط می باشد.(کد۵۶۳)

برگ سبز خودرو به شماره پلاک ۲۲ ایران ۳۶۴- ل ۶۷ متعلق به محمد حسن افضلی به شماره ملی ۲۱۶۱۳۱۶۲۷۳به شماره موتور ۵۱۹۳۶۹ و شماره شاسی NAGAPX۲PC۱AD۰۰۴۴۷ مفقود شده و از درجه اعتبار ساقط است(کد۵۶۴)

سند مالکیت و کارت موتورسیکلت و برگ سبزمربوط به نوع وسیله نقلیه : موتور سیکلت به نام وسیله نقلیه : هوندا تیز تک کار و رنگ موتورسیکلت : مشکی و مدل موتورسیکلت : ۱۳۸۸ و شماره پلاک : ایران ۸۲۴__۳۴ ۱۳۵ به نام مالک : هما چراغی مفقود شده و از درجه اعتبار ساقط است(کد۵۶۵)

سند کمپانی مربوط به نوع وسیله نقلیه : سواری به نام وسیله نقلیه : ۲۰۷ و رنگ خودرو : سفید و مدل وسیله نقلیه : ۱۴۰۲ و شماره پلاک : ۲۹۸-۶۸ط۵۸ و شماره شاسی : NAAR۰۳FEvPJ۰۴۰۹۷۳ و شماره موتور : ۱۶۶B۰۱۰۲۲۴۱ به نام صاحب سند : مرتضی مفتاحی مفقود شده و از درجه اعتبار ساقط است(کد۵۶۶)

کارت هوشمند خودرو علی پاکدین امیری با کد ملی ۲۰۶۳۵۰۵۰۳۹ فرزند اسماعیل خودرو جک S۵۱.۵GDI رنگ سفید مدل ۱۴۰۰ شماره پلاک ۴۰ ایران ۴۳۷م ۳۵ شماره شاسی NAKSH۷۶۲۵MB۱۰۲۹۲۱ شماره موتور۳۶۲۶۰۸۰HFC۴GC۱۶DMبه نام اعلی پاکدین امیری در تاریخ ۱۴۰۴/۰۴/۱۶ مفقود گردیده و از درجه اعتبار ساقط می باشد(کد۵۶۷)

برگ سبز خودرو پژو پارس مدل elx به شماره موتور۱۶۱m۰۰۰۲۶۰۲شماره شاسی NAANA۱UR۲EH۶۵۶۷۶۶به شماره پلاک ۴۴۳ق ۹۱ ایران ۹۳ به مالکیت خانم هدی احمدی مفقود گردیده و از درجه اعتبار ساقط می باشد(کد۵۶۸)

یک عدد کارت موتورسیکلت به شماره پلاک ایران ۱۵۷ -۳۹۴۹۹ گم شده است از یابنده تقاضا می شود در صورت پیدا کردن آن با شماره ۰۹۹۱۵۱۰۶۵۷۵ تماس بگیرید(کد۵۶۹)

کارت مربوط به موتورسیکلت نوع وسیله نقلیه : موتورسیکلت به نام وسیله نقلیه : موتورسیکلت و رنگ : قرمز-زرشکی و مدل وسیله نقلیه : ۱۳۹۵ و شماره پلاک : ۳۹۴۹۹-۱۵۷ و شماره شاسی : N۲G⊛⊛۱۵۰C۹۵۵۳۲۵۵ و شماره موتور : ۰۱۴۹N۲G۴۳۸۶۶۴ به نام صاحب سند : منوچهر آهمند مفقود گردیده و از درجه اعتبار ساقط می باشد(کد۵۶۹)

مدرک گواهی نامه موقت پایان تحصیلات اینجانب لیلا ولی الهی فرزند سلطانعلی به شماره شناسنامه ۸۴ و کد ملی ۳۹۶۲۷۳۹۵۱۳ صادره از نهاوند در مقطع کارشناسی ارشد رشته شیمی گرایش کاربردی صادره از پژوهشگاه شیمی و مهندسی شیمی ایران با شماره ۲۴/۵۹۵۴ مفقود گردیده و فاقد اعتبار قانونی است. از یابنده تقاضا می‌شود اصل مدرک را به دانشگاه پژوهشگاه شیمی و مهندسی شیمی ایران به نشانی کیلومتر ۱۷ اتوبان تهران کرج، شهرک علم و فناوری پژوهش، بلوار پژوهش، خ دانش، پژوهشگاه شیمی و مهندسی شیمی ایران کد پستی :۱۴۹۷۷۱۶۳۲۰.ارسال نماید.(کد۵۷۰)

اینجانب محمدرضا با کد ملی ۲۴۴۰۱۰۶۸۹۵ مدرک تحصیلی خود در رشته کارشناسی مهندسی شیمی صنایع پالایش فارغ التحصیل از دانشگاه آزاد واحد دشتستان را گم کرده ام و فاقد اعتبار می باشد. از یابنده تقاضا می شود با شماره ۰۹۱۷۸۹۳۴۵۷۰ تماس بگیرد.(کد۵۷۱)

برگ سبز مربوط به نوع وسیله نقلیه : تاکسی به نام وسیله نقلیه : پژو ۴۰۵GLXI و رنگ خودرو : خورشیدی با نوار مشکی و مدل وسیله نقلیه : ۱۳۸۸ و شماره پلاک : ۳۲ایران- ۴۵۶ ت ۸۴ و شماره شاسی : NAAM۱۱CA۰AK۹۸۱۳۹۴ و شماره موتور : ۱۲۴۸۸۲۴۲۸۷۹ به نام صاحب سند : مهدی لواسانی زاده فرد مفقود گردیده و از درجه اعتبار ساقط می باشد(کد۵۷۲)

سند کمپانی و برگ سبز خودرو به نوع وسیله نقلیه : خودرو به نام وسیله نقلیه : پی کی آی و رنگ خودرو : سورمه ای و مدل وسیله نقلیه : ۱۳۸۵ و شماره پلاک : ۲۸ - ۴۱۲ د ۳۳ و شماره شاسی : ۰۶۴۳۴۷ و شماره موتور : M۱۳۱۵۰۵۸۸۳ به نام صاحب سند : نیما بصیری مفقود گردیده و از درجه اعتبار ساقط می باشد(کد۵۷۳)

برگ سبز موتور به نام سید اصغر بهشتی مهر مفقود شده به شماره انتظامی ۶۸۹-۸۷۲۸۵ شماره موتور NMHCG۲۰۰۷۹۳۴۶۳۰ شماره تنه N۲G⊛⊛۱۲۵G۸۷۱۰۰۷۰ و از درجه اعتبار ساقط می باشد(کد۵۷۴)

برگ سبز مربوط به نوع وسیله نقلیه : موتور سیکلیت به نام وسیله نقلیه : موتور ۱۲۵ و رنگ موتورسیکلت : قرمز-زرشکی و مدل موتورسیکلت : ۱۳۸۷ و شماره پلاک : ۸۷۲۸۵-۶۸۹ و شماره موتور : NMHCG۲۰۰۷۹۳۴۶۳۰ و شماره تنه N۲G⊛⊛۱۲۵G۸۷۱۰۰۷۰ به نام مالک : سید اصغر بهشتی مهر مفقود گردیده و از درجه اعتبار ساقط می باشد(کد۵۷۴)

سند مالکیت و پلاک خودرو و سند کمپانی و برگ سبز خودرو و سند فروش و کارت خودرو به نوع وسیله نقلیه : بارکش به نام وسیله نقلیه : بنز کمپرسی و رنگ خودرو : نارنجی روغنی و مدل وسیله نقلیه : ۱۴۰۱ و شماره پلاک : ۹۳ایران۵۴۴ع۳۹ و شماره شاسی : NAB۳۷۴۴۲۱NA۰۰۲۲۹۶ و شماره موتور : ۳۳۵۹۴۰۱۰۱۳۶۸۳۹ به دنام صاحب سند : سید مسعود رخشا مفقود گردیده و از درجه اعتبار ساقط می باشد(کد۵۷۵)

برگ سبز مربوط به نوع وسیله نقلیه : سواری به نام وسیله نقلیه : کوییک اس و رنگ خودرو : سفید و مدل وسیله نقلیه : ۱۴۰۲ و شماره پلاک : ۵۰ ه۵۶۹۸۵۳ و شماره شاسی : NAS۸۶۱۱۰۰P۱۰۶۲۸۹۳ و شماره موتور : M۱۵/۵۰۴۹۴۰۱ به نام صاحب سند : فاطمه اصغری آهوئی مفقود گردیده و از درجه اعتبار ساقط می باشد(کد۵۷۶)

کارت خودروی سواری هیواندی النترا GLS۱۸۰۰ مدل ۲۰۱۵ رنگ سفید روغنی با شماره شاسی KMHDH۴۱E۲FU۲۵۸۶۲۱ و شماره موتور G۴NBEU۶۹۳۲۴۸ و شماره VIN:KRGA۱۵۱V۲BK۲۵۸۶۲۱ با کد ملی ۴۲۶۹۸۷۵۶۹۰ در مالکیت خانم فروغ خداد نژاد مفقود گردیده است(کد۵۷۷)

کارت خودروی به نوع وسیله نقلیه : سواری-سواری به نام وسیله نقلیه : هیواندی النترا ۱۸۰۰ gls و رنگ خودرو : سفید روغنی و مدل وسیله نقلیه : ۲۰۱۵ و شماره پلاک : ۵۲۵ ه۶۲۵ ایران ۴۰ و شماره شاسی : KMHDH۴۱E۲FU۲۵۸۶۲۱ و شماره موتور : G۴NBEU۶۹۳۲۴۸ به نام صاحب سند : فروغ خدادادنژاد مفقود گردیده و از درجه اعتبار ساقط می باشد(کد۵۷۷)

کارت خودرو با کد ملی ۳۹۵۰۵۳۰۱۲۶ و شماره شناسنامه ۳۹۵۰۵۳۰۱۲۶ فرزند نادر ، تیبا سفید صندوق دار (تیبا یک) مدل ۱۳۹۵ شماره پلاک ایران۶۰ ۲۴۹ م ۸۴ شماره موتور M۱۵/۸۳۱۳۱۱۷ و شماره شاسی NAS۸۱۱۱۰۰G۵۷۰۱۶۶۸ به نام رضا ساکی در تاریخ ۱۴۰۴/۰۳/۲۴ مفقود گردیده و از درجه اعتبار ساقط می‌باشد .(کد۵۷۸)

سند مالکیت و پلاک خودرو و سند کمپانی و برگ سبز خودرو و سند فروش و کارت خودرو به نوع وسیله نقلیه : بارکش به نام وسیله نقلیه : بنز کمپرسی و رنگ خودرو : نارنجی روغنی و مدل وسیله نقلیه : ۱۳۹۹ و شماره پلاک : ۸۳ایران ۸۸۴ع۷۸ و شماره شاسی : NAB۳۷۴۴۴۸LA۰۰۰۴۸۵ و شماره موتور : ۳۳۵۹۴۰۱۰۱۳۱۰۲۸ به نام صاحب سند : حکیمه زمان مفقود گردیده و از درجه اعتبار ساقط می‌باشد .(کد۵۷۹)

سند کمپانی و برگ سبز خودرو مربوط به نوع وسیله نقلیه : سواری به نام وسیله نقلیه : ۲۰۷ و رنگ خودرو : مشکی و مدل وسیله نقلیه : ۱۴۰۴ و شماره پلاک : ۸۴و۵۲۶-۵۷ و شماره شاسی : NAAR۶۳HMFsDJ۳۶۸۹۰ و شماره موتور : ۱۶۵A۰۲۵۶۹۰۳ مفقود گردیده و از درجه اعتبار ساقط می‌باشد .(کد۵۸۰)

بدینوسیله به اطلاع می‌رساند که مدارک خودروی [پراید] با شماره پلاک [۱۲ ۱۳۴ م ۲۴]، شماره شاسی [S۱۴۱۲۲۸۶۶۲۱۲۰۶]، شماره موتور [۲۱۶۷۲۴۴]، مدل [۱۳۸۶] و رنگ [نقره‌ای متالیک] به نام یلدا علائی حسینی مفقود گردیده و از درجه اعتبار ساقط است.(کد۵۸۱)

اصل برگ سبز و کارت خودرو سواری سمند مدل ۱۳۹۴ به رنگ آبی کبود متالیک به شماره انتظامی ایران۶۷ ۲۶۷ م ۸۵ شماره موتور ۱۲۴K۰۶۵۷۰۰۴ و شماره شاسی NAAC۹۱CW۹FF۰۲۶۲۸۰ به نام سمیه پورنمازیان نجف آبادی مفقود شده و از درجه اعتبار ساقط می باشد.(کد۵۸۲)

بدینوسیله اعلام میگردد سند سبز و سند کمپانی خودرو ال نود به شماره پلاک ۳۱۸ ه ۵۸ ایران ۱۱ متعلق به آقای علی رضا قربانی مایانی به کد ملی ۰۰۶۶۰۵۷۹۷۳ مفقود گردیده است و از درجه اعتبار ساقط می باشد(کد ۵۸۳)

برگ سبز مربوط به نوع وسیله نقلیه : سواری به نام وسیله نقلیه : رنو لوگان و رنگ خودرو : سفید و مدل وسیله نقلیه : ۱۳۸۹ و شماره پلاک : ۳۱۸ ه ۵۶ ایران ۱۱ و شماره شاسی : NAPLSRALD۹۱۰۸۵۰۴۷ و شماره موتور : K۴MA۶۹۰W۰۴۵۶۹۰ به نام صاحب سند : علی رضا قربانی مایانی مفقود گردیده است و از درجه اعتبار ساقط می باشد(کد ۵۸۳)

برگ سبز مربوط به نوع وسیله نقلیه : سواری به نام وسیله نقلیه : پژو ۲۰۶ تیپ ۳ پانوراما و رنگ خودرو : سفید و مدل وسیله نقلیه : ۱۴۰۱ و شماره پلاک : ۵۷۵ی۷۲ ایران ۳۸ و شماره شاسی : NAAP۰۳EE۹NJ۳۰۴۹۸۹ و شماره موتور : ۱۶۵A۰۲۰۴۹۴۷ به نام صاحب سند : حسن صمدی مفقود گردیده است و