به‌منظور نزدیک کردن دیدگاه‌های صنعت و دانشگاه

ورود هوش مصنوعی به صنعت برق ایران

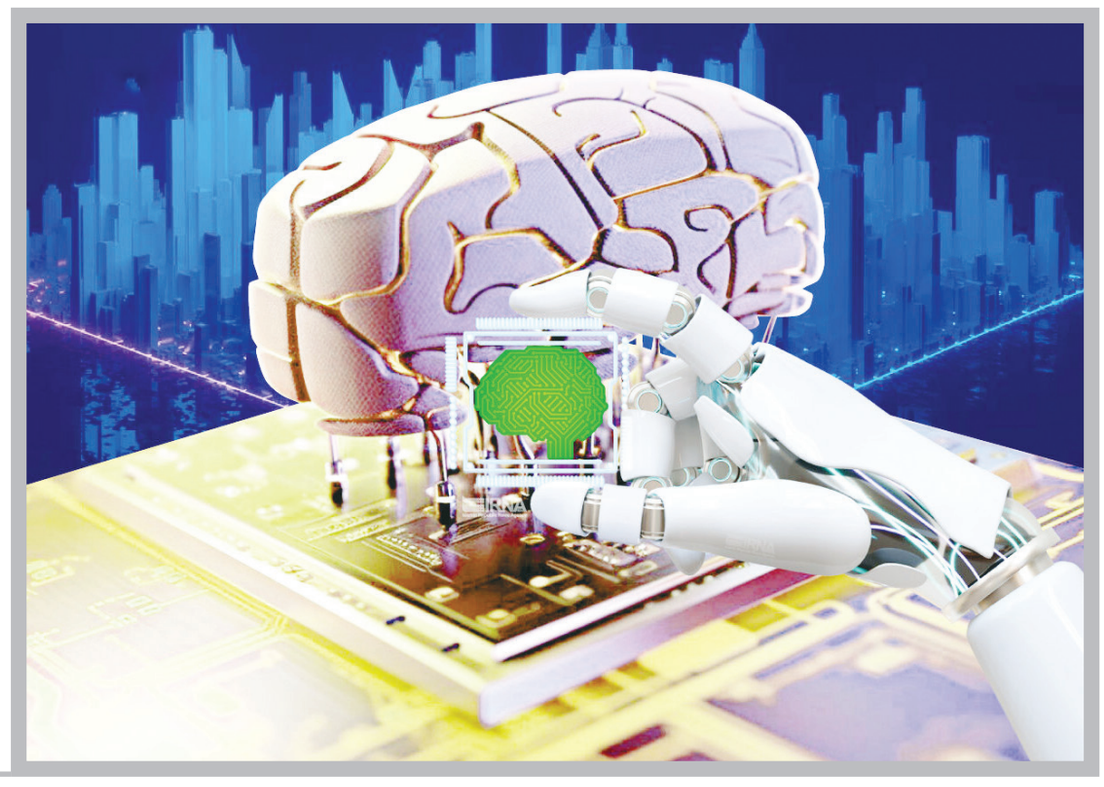

شرکت مدیریت شبکه برق ایران به‌منظور کاهش فاصله و نزدیک کردن دیدگاه‌های صنعت و دانشگاه، اقدام به برنامه‌ریزی برای برگزاری سلسله رویدادهای «مرز دانش» کرده است

استفاده از کاربردهای متنوع هوش مصنوعی این روزها تبدیل به یکی از دغدغه‌های بخش‌های مختلف شده است و صنعت برق هم برای عقب نماندن از این امر قرار است با برگزاری نشستی به این موضوع ورود کند.

به گزارش خبرنگار اقتصادی ایرنا، این روزها بحث هوش مصنوعی و استفاده از آن یکی از داغ‌ترین موضوع‌ها در همه محافل و مجالس شده است.

براین‌اساس، اکثر بخش‌ها دنبال استفاده از هوش مصنوعی برای ارائه خدمات بهتر هستند.

صنعت برق ایران یکی صنایعی است که ورود هوش مصنوعی به آن می‌تواند آثار مثبت زیادی به همراه داشته باشد.

براین‌اساس، شرکت مدیریت شبکه برق ایران به‌عنوان بازوی اصلی صنعت برق در فکر آن است با برگزاری نشستی به موضوع هوش مصنوعی ورود کند.

طبق اعلام شرکت مدیریت شبکه برق، نخستین نشست مشترک مجمع قدرت بخش ایران IEEE و شرکت مدیریت شبکه برق ایران در ۱۷ آبان‌ماه سال جاری با موضوع "کاربرد هوش مصنوعی در سیستم قدرت مدرن" برگزار خواهد شد.

شرکت مدیریت شبکه برق ایران به‌منظور کاهش فاصله و نزدیک کردن دیدگاه‌های صنعت و دانشگاه، اقدام به برنامه‌ریزی برای برگزاری سلسله رویدادهای "مرز دانش" کرده است.

اقدام‌های اجرایی این مجموعه‌رویدادها با اهدافی همچون شناسایی چالش‌ها و نوآوری‌ها در صنعت برق، مرز دانش در موضوع مربوط، شناسایی نقطه فعلی دانشگاه‌های کشور، دنیا و همچنین شناسایی نقطه فعلی صنعت برق کشور و دنیا در موضوع مربوط است که از اسفندماه سال ۱۴۰۱ کلید خورد و مقرر شد هر جلسه از این رویداد به‌صورت نیمروز، حضوری/ مجازی و در بازه‌های ۲ یا سه‌ماهه برگزار شود.

"اردشیر مذکوری" معاون برنامه‌ریزی و نظارت بر امنیت شبکه شرکت مدیریت شبکه برق ایران درباره موضوع‌های پیشنهادی برای نشست‌های مختلف این رویداد گفت: "کاربرد هوش مصنوعی در سیستم قدرت مدرن" ، "مدیریت مصرف در سیستم قدرت" ، "امنیت سایبری در شبکه‌های برق" ، "برنامه‌ریزی و بهره‌برداری از انرژی‌های تجدیدپذیر" ، "شبکه هوشمند برق و اینترنت اشیا" ، "استفاده از ذخیره‌سازها در شبکه برق"، "برنامه‌ریزی و اقتصاد انرژی" ، "خودروهای برقی و چالش‌های آن در صنعت برق" و "بهره‌برداری در شرایط حدی" از جمله موضوع‌های پیشنهادی برای نشست‌های مختلف این رویداد است.

وی ادامه‌داد: باتوجه‌به اینکه یکی از اصلی‌ترین اهداف این مجموعه رویدادها، نزدیک کردن دیدگاه‌های صنعت و دانشگاه در موضوع‌های مورد علاقه بوده است، تدابیر بسیاری با انجمن‌های علمی و دانشگاهی برای مشارکت در اجرای این رویداد و همچنین انتخاب و دعوت از اساتید مطرح در مجامع دانشگاهی و صنعتی، برای این موضوع انجام شد و باتوجه‌به جایگاه IEEE در بین مجامع دانشگاهی و صنعتی، این انجمن به‌عنوان همکار برای اجرای این رویداد انتخاب شد.

ذکوری، درباره همکاری‌های مشترک دو مجموعه افزود: در نهایت با همراهی‌های مدیرعامل شرکت در تیرماه ۱۴۰۲ و تعیین شورای سیاست‌گذاری و علمی این رویداد، همکاری‌های مشترک دو مجموعه به طور رسمی آغاز و کمیته اجرایی رویداد متشکل از اعضای دانشگاهی و صنعتی تشکیل شد و پس از جلسات فشرده هماهنگی اقدام‌ها و برنامه‌های رویدادها تا پایان سال شامل موارد ذیل نهایی شد.

وی گفت: موضوع و زمان حدودی سه نشست نخست تعیین و مقرر شد نشست "کاربردهای هوش مصنوعی در شبکه‌های قدرت مدرن" ۱۷ آبان‌ماه، "مدیریت مصرف در شبکه‌های قدرت" نیمه دوم آذرماه و "امنیت سایبری در شبکه‌های قدرت" پایان بهمن‌ماه با حضور سخنرانانی از صنعت و دانشگاه‌های خارج و داخل کشور برگزار شود.

این مقام صنعت برق افزود: همچنین رویدادها به‌صورت هم‌زمان به‌صورت حضوری و برخط بر بستر اسکای‌روم برگزار خواهند شد و در این مسیر از همراهی همکاران توانیر نیز بهره‌مند خواهیم شد.

عاون برنامه‌ریزی نظارت بر امنیت شبکه گفت: نخستین جلسه کمیته سیاست‌گذاری و علمی رویداد در محل سالن کنفرانس "شهید معصومی" در شرکت مدیریت شبکه برق ایران در تاریخ ۲۸ شهریورماه برگزار شد و تصمیم‌های موردنظر در خصوص مباحث و برنامه زمان‌بندی رویداد نخست با موضوع "کاربردهای هوش مصنوعی در شبکه‌های قدرت مدرن" که در تاریخ ۱۷ آبان‌ماه برگزار خواهد شد، نهایی شد.

به گزارش ایرنا، در روزهای اخیر سردار "غلامرضا جلالی" رئیس سازمان پدافند غیرعامل کشور هم در جمع مدیران صنعت برق بر لزوم کاربرد هوش مصنوعی در صنعت برق تأکید کرد.

موسسه علمی IEEE از موسسه های مهم استاندارد سازی در جهان و یکی از پیشگامان توسعه استانداردهای بین المللی است که زیربنای بسیاری از موضوع ها همچون مخابرات، فناوری اطلاعات، نانو فناوری، مهندسی پزشکی، حمل و نقل و تولید برق است.

اخبار

نقاط خطر ساز رودخانه‌ها با لایروبی نصف شد

مدیر دفتر مهندسی رودخانه‌ای آب منطقه‌ای تهران گفت: از ۴۰۰ نقطه پر خطر استان تهران ۲۰۰ نقطه در اثر لایروبی‌های انجام شده به حالت بی خطر تبدیل شده و تا حدودی ایمنی را به این نقاط رساندیم.

مدیر دفتر مهندسی رودخانه‌ای آب منطقه‌ای تهران در گفت‌وگو با خبر نگار مهر با اشاره به اینکه در سال جاری عملیات لایروبی نزدیک به ۱۵ کیلومتر در بالا دست سدها انجام شده است، گفت: این عملیات ایمن سازی شامل بررسی سیل گیرها و رفع نقاط حادثه خیز و بازگشایی و تسهیل مسیر رودخانه‌ها است.

به گفته عبدالکریم خلج این فعالیت‌ها برای تسهیل در عبور سیلاب انجام شد تا شکل طبیعی رودخانه‌ها حفظ شود و آب از مسیر اصلی خود خارج نشود.

وی اضافه کرد: بودجه‌ای که برای این کار در نظر گرفته شده بود موجب شد تا بتوانیم مراکز و مسیرهایی که امکان سیل وجود داشت لایروبی شود تا نقاط حادثه خیز به حد اقل کاهش یابد.

مدیر دفتر مهندسی رودخانه‌ای آب منطقه‌ای تهران خاطر نشان کرد: در فیروز کوه و دماوند هم حجم عملیات قابل توجه بود و سیلابی که در فصل بهار آمد با توجه به حجم لایروبی‌های انجام شده خطری شهروندان را تهدید نکرد. وی اضافه کرد: همچنین در قسمت بالا دست سد لتیان یعنی شمیرانات لایروبی‌های مناسبی صورت گرفت و اکنون این نقاط بدون خطر هستند. به گفته این مقام مسئول اکنون از ۴۰۰ نقطه پر خطر استان تهران ۲۰۰ نقطه در اثر لایروبی‌های انجام شده به حالت بی خطر تبدیل شده و تا حدودی ایمنی را به این نقاط باز گرداندیم.

وی توضیح داد: با اقدامات انجام شده در منطقه امام زاده داوود دیگر شاهد اتفاق ناگوار سال گذشته نخواهیم بود.

ظرفیت تولید صنعت پتروشیمی به حدود ۱۳۰ میلیون تن می‌رسد

معاون وزیر نفت گفت: برآورد می‌شود ظرفیت تولید صنعت پتروشیمی تا پایان برنامه هفتم به حدود ۱۳۰ میلیون تن افزایش یابد.

شاهمیرزایی معاون وزیر نفت گفت: هم‌اکنون انرژی مورد نیاز صنعت پتروشیمی از طریق سه مجتمع فجر، مبین و دماوند به‌عنوان واحدهای مستقل و همچنین از ۱۱ نیروگاه در مجتمع‌های پتروشیمی تأمین می‌شود.

شاهمیرزایی با اشاره به اجرای طرح‌های جدید پتروشیمی گفت: به مجریان طرح‌های پتروشیمی توصیه می‌کنم با برنامه‌ریزی مناسب، افزون بر تأمین ظرفیت‌های مورد نیاز خود در تأمین مقداری از برق مصرفی روستاها و شهرهای اطراف محل استقرار، وزارت نیرو را همراهی کنند.

او گفت: تأمین نیازهای صنعت به‌ویژه کالاها، تجهیزات و ماشین‌آلات مورد استفاده در بخش‌های مختلف صنعت پتروشیمی از سوی شرکت‌های سازنده ایرانی در حال انجام است و امیدواریم تا پنج سال آینده به‌طور کامل در این زمینه به خودکفایی برسیم. او گفت: برآورد می‌شود ظرفیت تولید صنعت پتروشیمی تا پایان برنامه هفتم به حدود ۱۳۰ میلیون تن و تا پایان برنامه هشتم به حدود ۲۰۰ میلیون تن افزایش یابد، بنابراین با توجه به برنامه‌ریزی‌های انجام‌شده این صنعت ارزش‌آفرین در آستانه جهشی بزرگ قرار دارد. شاهمیرزایی با اشاره به ضرورت تکمیل زنجیره ارزش و تولید محصولات نهایی در صنعت پتروشیمی گفت: واحدهای تکمیلی در زنجیره ارزش همانند بخش‌های بالادستی برای تولید پایدار نیازمند تأمین برق هستند و امید است وزارت نیرو با تأمین برق مورد نیاز این واحدها، در توسعه صنایع پایین‌دستی سهیم باشد.

برگ سبز خودرو سید مجتبی نصیری با کد ملی ۰۰۵۱۵۵۵۸۷۵ شماره شناسنامه ۱۱۴۴ فرزند سید ابراهیم خودرو تیگو ۷ رنگ مشکی مدل ۱۳۹۸ شماره پلاک ۲۲ایران ۵۳۹ل۹۶ شماره شاسی NATGBACERXK1007390 شماره موتور MVME4T15BADJ007669 به نام سید مجتبی نصیری در تاریخ ۱۴۰۲/۰۸/۰۸ مفقود گردیده و از درجه اعتبار ساقط می باشد.(کد۱۴۰۲/۰۸/۲۶۹)

احتراما به استحضار میرساند مدارک و اسناد یک دستگاه موتور s2 150 مدل سال۱۴۰۲ به رنگ سفید-نارنجی به شماره شاسی N58S2C400PEC80338 و شماره موتور 0150N58039351 و پلاک ۶۶۱۴۶/۱۵۱ برند کویرموتور مفقود گردیده است.(کد۱۴۰۲/۰۸/۲۷۰)

کارت هوشمند سوخت و سند فروش و سند مالکیت و کارت موتورسیکلت و کارت بیمه موتورسیکلت و پلاک موتورسیکلت و سند کمپانی و برگ سبز و سایر مدارک مربوط به نوع وسیله نقلیه : موتورسیکلت به نام وسیله نقلیه : کویرموتور و رنگ موتورسیکلت : سفید-نارنجی و مدل موتورسیکلت : s2 150 (مدل۱۴۰۲) و شماره پلاک : ۶۶۱۴۶/۱۵۱ و شماره موتور : 0150N58039351 و شماره تنه : N58S2C400PEC80338 به نام مالک : زینب واحدی مفقود گردیده و از درجه اعتبار ساقط می باشد.(کد۱۴۰۲/۰۸/۲۷۰)

برگه سبز خودرو بنده پراید بنفش به شماره پلاک ۸۴ د ۹۳۸ ایران ۵۵ نیز مفقود گردید

برگ سلیمانی نوع وسیله نقلیه : خودروبه نام وسیله نقلیه : پراید و رنگ خودرو : بنفش متالیک و مدل وسیله نقلیه : ۱۳۸۸ و شماره پلاک : ۵۷۴ط۹۳ ایران ۵۵ و شماره شاسی : S1412288976543 و شماره موتور : ۲۹۳۱۸۲۲ به نام صاحب سند : پری ناز رکنی دیلمی مفقود گردیده و از درجه اعتبار ساقط می باشد.(کد۱۴۰۲/۰۸/۲۷۱)

برگ سبز خودروی به نوع وسیله نقلیه : سواری به نام وسیله نقلیه : سمند سمند و رنگ خودرو : خاکستری متالیک و مدل وسیله نقلیه : ۱۳۹۶ و شماره پلاک : ۳۲ص۶۲۳ ایران ۱۰ و شماره شاسی : NAaC91CE7HF142234 و شماره موتور : 124k1053223 به نام صاحب سند : حسین اسدی مقدم مفقود گردیده و از درجه اعتبار ساقط می‌باشد.(کد۱۴۰۲/۰۸/۲۷۲)

برگ سبز خودروی مربوط به نوع وسیله نقلیه : سواری به نام وسیله نقلیه : پژو ۲۰۷ و رنگ خودرو : مشکی و مدل وسیله نقلیه : ۱۴۰۰ و شماره پلاک : ۴۴م۹۴۳ ایران ۷۵ و شماره شاسی : MJ425697 به نام صاحب سند : نادیا خواجویی نژاد مفقود گردیده و از درجه اعتبار ساقط می باشد.(کد۱۴۰۲/۰۸/۲۷۳)

کارت ملی و کارت ملی هوشمند و کارت هوشمند راننده و سایر مدارک اینجانب سیاوش دهقانی کد ملی : ۰۰۴۸۰۰۳۲۶۷۱ مفقود گردیده و از درجه اعتبار ساقط می باشد.(کد۱۴۰۲/۰۸/۲۷۴)

بدینوسیله اعلام می دارم کارت سبز خودرو سواری هاچ بک پژو ۲۰۶ TU5 سفید به شماره پلاک ۱۹ ۸۹۳ ق ۷۳ مفقود گردیده است.

برگ سبز خودروی به نوع وسیله نقلیه : سواری هاچ بک به نام وسیله نقلیه : پژو ۲۰۶ و رنگ خودرو : سفید روغنی و مدل وسیله نقلیه : 206TU5 و شماره پلاک : ۱۹ ۸۹۳ ق ۷۳ و شماره شاسی : NAAP13FE2FJ331285 و شماره موتور : 163B0222651 به نام صاحب سند : رونک رمضانی مفقود گردیده و از درجه اعتبار ساقط می باشد.(کد۱۴۰۲/۰۸/۲۷۵)

سند کمپانی یک دستگاه خودرو پژو روا نقره ای متالیک بشماره انتظامی ۶۶-۳۵۷ج۹۳ بنام نعمت الله هاشمی بشماره موتور: ۱۱۶۸۷۰۷۱۶۴۸ و بشماره شاسی: NAAB21AA69H044369 مفقود گردیده و از درجه اعتبار ساقط می باشد.(کد۱۴۰۲/۰۸/۲۷۶)

اینجانب یاسر کریمیان با کد ملی ۲۱۲۱۷۳۷۰۲۲ شماره شناسنامه ۳۶۶۲ فرزند رحمت اله اعلام میدارد برگ سبز خودرو پژو ۲۰۶ رنگ سفید-روغنی مدل ۱۳۹۴ و شماره پلاک ۹۹ ایران ۹۱۹ د ۶۵ و شماره شاسی NAAP03EE7FJ206352 شماره موتور165A0013860 به نام یاسر کریمیان در تاریخ ۱۴۰۲/۰۸/۰۸ مفقود گردیده و از درجه اعتبار ساقط می باشد.(کد۱۴۰۲/۰۸/۲۷۷)

برگه سبز خودرو کوییک آر سفید قرمز به پلاک انتظامی ایران ۵۰- ۶۴۵ ل ۶۹ و شماره شاسی NAPX212AAP1187822 و شماره موتور M159981416 متعلق به آقای مسعود اسلام زاده اوغانی مفقود گردیده است.(کد۱۴۰۲/۰۸/۲۷۸)

اصل برگ سبز خودرو پژو ۴۰۵ TU۵ SLXبه رنگ سفید به شماره انتظامی ۹۸۷ب۸۲ایران ۲۲ موتور۱۶۴B۰۰۶۵۰۹۷ و شماره شاسی۳۶۶۹۰NAAM۳۱FE۹GR به نام زهرا رحمانی مفقود شده و از درجه اعتبار ساقط می باشد.(کد۱۴۰۲/۰۸/۲۷۹)

سندکمپانی خودروی به نوع وسیله نقلیه : سواری شخصی به نام وسیله نقلیه : پراید و رنگ خودرو : سفید و مدل وسیله نقلیه : ۱۳۸۹ و شماره پلاک : ایران۳۶ ۳۳۸ط۳۸ و شماره شاسی : S1412289530524 و شماره موتور : ۳۶۰۷۶۱۹ به نام صاحب سند : سید رضا طباطبایی محمد آباد مفقود شده و از درجه اعتبار ساقط می باشد. (کد۱۴۰۲/۰۸/۲۸۰)

سند مالکیت و برگ سبز خودرو به نوع وسیله نقلیه : سواری به نام وسیله نقلیه : پراید ۱۳۲ و رنگ خودرو : سفید و مدل وسیله نقلیه : ۱۳۸۷ و شماره پلاک : ۹۳ط۳۴۴۸۲۴ به نام صاحب سند : مهدی عساکره مفقود شده و از درجه اعتبار ساقط می باشد.(کد۱۴۰۲/۰۸/۲۸۱)

بدین وسیله اعلام میگردد اصل پروانه بهره برداری یک حلقه چاه به شماره ۱۱۱۰۳ متعلق به اقای ورثه مرحوم علی اکبر صیفی واقع در اراضی استان مرکزی،شهر خنداب،روستای فوران مفقودگردیده و از درجه اعتبار ساقط میباشد. (کد۱۴۰۲/۰۸/۲۸۲)

کلیه مدارک (سند کمپانی | کارت | سند مالکیت برگ سبز) موتورسیکلت سیستم طرنا تیپ CDI125 مدل ۱۳۸۹ به رنگ سبز به شماره موتور NID2973241 و شماره تنه NID125B8906421 به نام مالک اصغر عیدی به شماره پلاک ۳۹۷۲۲ مفقود و از درجه اعتبار ساقط می باشد.(کد۱۴۰۲/۰۸/۲۸۳)

اصل برگ سبز خودرو وانت نیسان مدل ۱۳۸۸ به رنگ آبی به شماره انتظامی ایران۲۵ ۲۴۹ن۵۹ شماره موتور ۴۷۸۸۸۵ و شماره شاسی NAZPL140TBL189981 به نام عباس رنجبر مرودیزج مفقود شده و از درجه اعتبار ساقط می باشد.(کد۱۴۰۲/۰۸/۲۸۴)

یک برگ سند خودرو پراید ۱۳۲ سفید به شماره پلاک ۷۳ی۳۸۷ ایران ۱۰ مفقود شده که از درجه اعتبار ساقط است.

برگ سبز خودروی به نوع وسیله نقلیه : سواری به نام وسیله نقلیه : پراید۱۳۲ و رنگ خودرو : سفید روغنی و مدل وسیله نقلیه : ۱۳۹۰ و شماره پلاک : ۷۳ی۳۸۷ ایران ۱۰ و شماره شاسی : S1422290254808 و شماره موتور : ۴۰۲۵۰۶۰به نام صاحب سند : کیاوش فیروزپور مفقود شده و از درجه اعتبار ساقط می باشد. (کد۱۴۰۲/۰۸/۲۸۵)

در تاریخ ۱۴۰۲_۰۶_۱۲ طبق فیلم دوربین مدار بسته شیشه عقب سمت شاگرد تخریب و کیف مدارک ایرپاد آیفون و کارت سوخت، کارت ملی و گواهی‌نامه و کارت خودرو سرقت شده است.

کارت هوشمند سوخت و کارت خودرو و سایر مدارک مربوط به نوع وسیله نقلیه : سواری_ هاچ‌بک به نام وسیله نقلیه : پراید و رنگ خودرو : نوک‌مدادی_ متالیک و مدل وسیله نقلیه : ۱۳۹۳ و شماره پلاک : ۲۰_ ۴۸۸ د ۹۸ و شماره شاسی : NAS431100E5804468 و شماره موتور : ۵۲۴۲۹۹۹ به نام صاحب سند : محمدرضا کاری مفقود شده و از درجه اعتبار ساقط می باشد.(کد۱۴۰۲/۰۸/۲۸۶)

به استحضار میرساند کارت اتوبوس o500 به شماره پلاک ۷۸۸ع۲۳ ایران۲۲ در مورخ ۱۴۰۲/۰۵/۱۵ در مفقود گردیده است.لذا در صورت پیدا کردن کارت ماشین مذکور با شماره تلفن ۰۹۰۵۳۴۰۶۰۰۲ تماس حاصل فرمائید.با تشکر.

کارت خودروی به نوع وسیله نقلیه : اتوبوس به نام وسیله نقلیه : o500 و رنگ خودرو : نارنجی و مدل وسیله نقلیه : ۱۳۸۶ و شماره پلاک : ۷۸۸ع۲۳ ایران ۲۲ و شماره شاسی : 9BM6340115B464783 و شماره موتور : 457932U0840204 به نام صاحب سند : شرکت حمل و نقل بین المللی جوان سیر ایثار مفقود شده و از درجه اعتبار ساقط می باشد.(کد۱۴۰۲/۰۸/۲۸۷)

این جانب علی یاوری در تاریخ ذکر شده کارت دانشجویی خود را گم کرده ام . به همین علت از یابنده تقاضا میشود که این کارت را به دانشکده صنایع هوایی واقع در بلوار معراج، فرودگاه مهرآباد تحویل دهد . با تشکر

کارت دانشجویی اینجانب علی یاوری کد ملی : ۳۲۴۲۸۰۴۶۳۵ مفقود شده و از درجه اعتبار ساقط می باشد.(کد۱۴۰۲/۰۸/۲۸۸)

سند یک خودروی سواری پیکان با بیمه ی ماشینم و کارت سبز و کارت سوخت و چند مدارک دیگرم مفقود شده لذا از یابنده خواهشمندم در صورت پیدا کردن آن با شماره ی بنده ۰۹۱۸۷۵۶۰۵۴۹ تماس حاصل فرمایید

کارت هوشمند سوخت و سند مالکیت و سند کمپانی و برگ سبز خودروو کارت بیمه خودرو و سایر مدارک مربوط به نوع وسیله نقلیه : سواری به نام وسیله نقلیه : پیکان سواری ۱۶۰۰ و رنگ خودرو : سفید روغنی و مدل وسیله نقلیه : ۱۳۸۱ , و شماره پلاک : ۴۱ق۴۲۲ و شماره شاسی : ۰۰۸۱۴۴۳۶۸۸ و شماره موتور : 811V0A8443688 به نام صاحب سند : صفرعلی سرمستی مفقود شده و از درجه اعتبار ساقط می باشد.(کد۱۴۰۲/۰۸/۲۸۹)

خانم مهشادالسادات میرشفیعیان فرزند محسن دارای کد ملی ۱۲۷۲۳۴۱۴۴۵ صادره از اصفهان متولد ۱۳۷۵ اظهار دارد که دانشنامه ی دائم ایشان مفقود گردیده است و به موجب این آگهی دانشنامه ی مذکور باطل اعلام می شود. از یابنده خواهشمند است مدرک یاد شده را به اداره ی کل آموزش دانشگاه صنعتی اصفهان تسلیم‌نماید.(کد۱۴۰۲/۰۸/۲۹۰)

سندکمپانی خودروی به نوع وسیله نقلیه : پژو به نام وسیله نقلیه : ۲۰۶ تیپ ۱ و رنگ خودرو : مشکی متالیک و مدل وسیله نقلیه : ۱۳۸۰ و شماره پلاک : ۴۳ق۹۲۲ ایران ۵۰ و شماره شاسی : IN80610361 و شماره موتور : 10FSF33683511 به نام صاحب سند : مهدی محمد شاهی پور مفقود شده و از درجه اعتبار ساقط می باشد.(کد۱۴۰۲/۰۸/۲۹۱)

برگ سبز خودرو پژو ۴۵۰ یشمی مدل ۱۳۸۱ به شماره پلاک ۸۶۴ل۹۶ ایران ۴۰ به شماره شاسی ۸۱۰۱۰۸۱۱ و شماره موتور ۲۲۵۶۸۱۱۱۸۴۳ به مالکیت آقای مجید بابایی به شماره ملی ۱۷۴۰۷۸۰۰۱۹ صادره از اهواز مفقود شده و از درجه اعتبار ساقط کردیده است (کد۱۴۰۲/۰۸/۲۹۲)

مدارک خودرو شورلت استر شامل کارت خودرو به شماره پلاک ۴۷ن ۳۱۵ ایران ۴۴ ، برگ سبز ، برگ کارخانه بیمه نامه کارت معاینه فنی مفقود گردیده

سند مالکیت و سند کمپانی و برگ سبز خودرو و کارت خودرو و کرت بیمه خودرو و معاینه فنی خودرو ی نوع وسیله نقلیه : وانت یک کابین و نیم به نام وسیله نقلیه : شورلت و رنگ خودرو : سرمه ای و مدل وسیله نقلیه : ۱۳۷۲ و شماره پلاک : ۴۷ن۳۱۵ ایران ۴۴ به نام صاحب سند : عزیز نگین دار مفقود شده و از درجه اعتبار ساقط کردیده است (کد۱۴۰۲/۰۸/۲۹۳)

آگهی فقدان سند مالکیت

سند مالکیت ششدانگ پلاک ۱۱۴۹۹ / ۳۹۰۴ / ۲۰۰ اصلی ایوان به نام امیررضا شعبانی به شماره دفتر املاک الکترونیکی ۱۴۰۱۲۰۳۱۵۰۰۶۰۰۰۸۷۳صادر و تسلیم گردیده سپس بموجب سند رهنی شماره ۲۰۹۲۵ مورخ ۲۶ / ۳ / ۱۳۹۴ دفترخانه اسناد رسمی شماره ۱۸ ایران در قبال مبلغ ۳۵۰۷۵۴۱۲۰ ریال به مدت ۱۸۰ ماه دررهن بانک مسکن شعبه ایوان غرب قرار گرفته است نامبرده طی درخواستی منضم به دو برگ استشهاد محلی که به تایید دفتر اسناد رسمی شماره ۱۸ ایوان رسیده، اعلام نموده است ، سند مالکیت پلاک مذکور به شماره سریال (۰۱۴۳۱۴ ج ۰۰) به علت جابجایی مفقود گردیده و خواستار صدور المثنی آن شده است . لذا مراتب در اجرای ماده (۱۲۰) آیین نامه قانون ثبت ،یک نوبت در جراید درج تا هرکسی مدعی انجام معامله می باشد و یا سند مالکیت نزد اوست یا حقی برای خود قائل است ظرف مدت ۱۰ روز از تاریخ انتشار این آگهی اعتراض خودرا کتبا به اداره ثبت اسناد و املاک شهرستان ایوان اعلام و رسید دریافت نماید. در غیر اینصورت سند مالکیت المثنی پس از طی مراحل قانونی صادر و تسلیم مالک خواهد شد.

هوشنگ بابایی – رییس ثبت اسناد و املاک شهرستان ایوان

اداره ثبت اسناد و املاک استان ایلام

اداره ثبت اسناد و املاک حوزه ثبت ملک دره شهر

هیات موضوع قانون تعیین تکلیف وضعیت ثبتی اراضی و ساختمانهای فاقد سند رسمی

آگهی تجدیدی

آگهی موضوع ماده ۳ قانون و ماده ۱۳ آیین نامه قانون تعیین تکلیف وضعیت ثبتی و اراضی و ساختمانهای فاقد سند رسمی برابر رای شماره ۱۴۰۲۶۰۳۱۵۰۰۴۰۰۳۷۱۱ هیات اول موضوع قانون تعیین تکلیف وضعیت ثبتی اراضی و ساختمانهای فاقد سند رسمی مستقر در واحد ثبتی حوزه ثبت ملک دره‌شهر تصرفات مالکانه بلامعارض متقاضی آقای جواد زینی وند فرزند رضا بشماره شناسنامه ۴۴۹۰۰۶۳۵۷۱ و کد ملی ۴۴۹۰۰۶۳۵۷۱ صادره از دره شهر در ششدانگ یک قطعه زمین مزروعی به مساحت ۳۱ / ۱۶۷۲ مترمربع پلاک ۲۳۲ فرعی از ۳۰ اصلی قطعه ۲ ایلام واقع در دره شهر- اراضی مزروعی بهمن آباد خریداری از مالک رسمی و مشاعی آقای سبزی مراد شیخ محمدی محرز گردیده است. با توجه به اینکه پلاک فرعی ملک مورد تقاضا در آگهی منتشره به شماره ۱۴۰۲۶۰۳۱۵۰۴۰۰۲۵۱۵ مورخ ۳۱ / ۰۵ / ۱۴۰۲ اشتباها ۲۱۶ ذکر گردیده است لذا به منظور اطلاع عموم مراتب در یک نوبت آگهی می شود در صورتیکه اشخاص نسبت به صدور سند مالکیت متقاضی اعتراضی داشته باشند می توانند از تاریخ انتشار اولین آگهی به مدت دو ماه اعتراض خود را به این اداره تسلیم و پس از اخذ رسید ظرف مدت یک ماه از تاریخ تسلیم اعتراض ، دادخواست خود را به مراجع قضایی تقدیم نمایند بدیهی است در صورت انقضای مدت مذکور و عدم وصول اعتراض طبق مقررات سند مالکیت صادر خواهد شد.

تاریخ انتشار: ۱۰ / ۰۸ / ۱۴۰۲

محمود بهرامی – رئیس ثبت اسناد و املاک شهرستان دره شهر

اداره ثبت اسناد و املاک استان ایلام

اداره ثبت اسناد و املاک حوزه ثبت ملک دره شهر

هیات موضوع قانون تعیین تکلیف وضعیت ثبتی اراضی و ساختمانهای فاقد سند رسمی

آگهی موضوع ماده ۳ قانون و ماده ۱۳ آیین نامه قانون تعیین تکلیف وضعیت ثبتی و اراضی و ساختمانهای فاقد سند رسمی برابر رای شماره ۱۴۰۲۶۰۳۱۵۰۰۴۰۰۳۲۳۲ هیات اول موضوع قانون تعیین تکلیف وضعیت ثبتی اراضی و ساختمانهای فاقد سند رسمی مستقر در واحد ثبتی حوزه ثبت ملک دره‌شهر تصرفات مالکانه بلامعارض متقاضی آقای عارف اصل مرز فرزند هرمز بشماره شناسنامه ۴۷۷ و کد ملی ۴۵۵۹۹۳۶۵۴۴ صادره از دره شهر در ششدانگ یک قطعه زمین مزروعی به مساحت ۱۵۰ مترمربع پلاک ۲۱۹ فرعی از ۳۰ اصلی قطعه ۲ ایلام واقع در دره شهر –اراضی مزروعی عباسی آباد واگذاری از طرف آقای هرمز اصل مرز منتسب به مالک رسمی و مشاعی آقای عباس اصل مرز محرز گردیده است. لذا به منظور اطلاع عموم مراتب در دو نوبت به فاصله ۱۵ روز آگهی می شود در صورتیکه اشخاص نسبت به صدور سند مالکیت متقاضی اعتراضی داشته باشند می توانند از تاریخ انتشار اولین آگهی به مدت دو ماه اعتراض خود را به این اداره تسلیم و پس از اخذ رسید ظرف مدت یک ماه از تاریخ تسلیم اعتراض ، دادخواست خود را به مراجع قضایی تقدیم نمایند بدیهی است در صورت انقضای مدت مذکور و عدم وصول اعتراض طبق مقررات سند مالکیت صادر خواهد شد.

تاریخ انتشار نوبت اول: ۲۵ / ۰۷ / ۱۴۰۲

تاریخ انتشار نوبت دوم: ۱۰ / ۰۸ / ۱۴۰۲

محمود بهرامی – رئیس ثبت اسناد و املاک شهرستان دره شهر

اداره ثبت اسناد و املاک استان ایلام

اداره ثبت اسناد و املاک حوزه ثبت ملک دره شهر

هیات موضوع قانون تعیین تکلیف وضعیت ثبتی اراضی و ساختمانهای فاقد سند رسمی

آگهی موضوع ماده ۳ قانون و ماده ۱۳ آیین نامه قانون تعیین تکلیف وضعیت ثبتی و اراضی و ساختمانهای فاقد سند رسمی برابر رای شماره ۱۴۰۲۶۰۳۱۵۰۰۴۰۰۳۳۲۶ هیات اول موضوع قانون تعیین تکلیف وضعیت ثبتی اراضی و ساختمانهای فاقد سند رسمی مستقر در واحد ثبتی حوزه ثبت ملک دره‌شهر تصرفات مالکانه بلامعارض متقاضی خانم ایران فاضلی فرزند امیدعلی بشماره شناسنامه ۶۶۲ و کد ملی ۴۵۵۹۷۳۶۲۱۹ صادره از دره شهر در ششدانگ یکباب ساختمان مسکونی به مساحت ۳۰ / ۱۰۲ مترمربع پلاک ۲۱۷۰ فرعی از ۲۸ اصلی قطعه ۲ ایلام واقع در دره شهر – خیابان شهید ابراهیمی- کوچه ۸ متری خریداری از آقای امین یاری منتسب به مالک رسمی و مشاعی آقای رضاعلی نادری محرز گردیده است. لذا به منظور اطلاع عموم مراتب در دو نوبت به فاصله ۱۵ روز آگهی می شود در صورتیکه اشخاص نسبت به صدور سند مالکیت متقاضی اعتراضی داشته باشند می توانند از تاریخ انتشار اولین آگهی به مدت دو ماه اعتراض خود را به این اداره تسلیم و پس از اخذ رسید ظرف مدت یک ماه از تاریخ تسلیم اعتراض ، دادخواست خود را به مراجع قضایی تقدیم نمایند بدیهی است در صورت انقضای مدت مذکور و عدم وصول اعتراض طبق مقررات سند مالکیت صادر خواهد شد.

تاریخ انتشار نوبت اول: ۲۵ / ۰۷ / ۱۴۰۲

تاریخ انتشار نوبت دوم: ۱۰ / ۰۸ / ۱۴۰۲

محمود بهرامی – رئیس ثبت اسناد و املاک شهرستان دره شهر

اداره ثبت اسناد و املاک استان ایلام

اداره ثبت اسناد و املاک حوزه ثبت ملک آبدانان

هیات موضوع قانون تعیین تکلیف وضعیت ثبتی اراضی و ساختمانهای فاقد سند رسمی

آگهی موضوع ماده ۳ قانون و ماده ۱۳ آیین نامه قانون تعیین تکلیف وضعیت ثبتی و اراضی و ساختمانهای فاقد سند رسمی برابر رای شماره ۱۴۰۲۶۰۳۱۵۰۰۷۰۰۱۳۶۰ هیأت اول موضوع قانون تعیین تکلیف وضعیت ثبتی اراضی و ساختمانهای فاقد سند رسمی مستقر در واحد ثبتی حوزه ثبت ملک آبدانان تصرفات مالکانه بلامعارض متقاضی آقای شیرعلی نوبهار فرزند صید مراد بشماره شناسنامه ۴۷۲ صادره از آبدانان در یک باب خانه به مساحت ۶۴ / ۱۹۴ متر مربع پلاک ۱۳۱۴۵ فرعی از ۳۱ اصلی قطعه ۷ ایلام واقع در آبدانان – خیابان باقرصدر – خیابان شهید قیطولی – کوچه بوتک سه خریداری شده از ورثه رضا سبزی نژاد و منتسب به مالکیت رسمی پیرمراد نوری محرز گردیده است. لذا به منظور اطلاع عموم مراتب در دو نوبت به فاصله ۱۵ روز آگهی می شود در صورتیکه اشخاص نسبت به صدور سند مالکیت متقاضی اعتراضی داشته باشند می توانند از تاریخ انتشار اولین آگهی به مدت دو ماه اعتراض خود را به این اداره تسلیم و پس از اخذ رسید ظرف مدت یک ماه از تاریخ تسلیم اعتراض، دادخواست خود را به مراجع قضایی تقدیم نمایند بدیهی است در صورت انقضای مدت مذکور و عدم وصول اعتراض طبق مقررات سند مالکیت صادر خواهد شد.

تاریخ انتشار نوبت اول: ۲۵ / ۰۷ / ۱۴۰۲

تاریخ انتشار نوبت دوم: ۱۰ / ۰۸ / ۱۴۰۲

بابک ولی زاده – رئیس ثبت اسناد و املاک شهرستان آبدانان